



**LICITACIÓN PÚBLICA CON SEGMENTACIÓN DE
PROVEEDORES
PROYECTO MINA CHUQUICAMATA SUBTERRÁNEA**



**LICITACIÓN PÚBLICA CON SEGMENTACIÓN DE PROVEEDORES
SAP ARIBA N° Doc463969582**

**CE-156A-PMCHS-LIC-261-2022
CE-156A - SERVICIO DE INGENIERÍA DE DETALLES RAMPA DE ACCESO NIVEL 2**

PROYECTO MINA CHUQUICAMATA SUBTERRÁNEA

Julio 2022

GERENCIA DE ABASTECIMIENTO Y GESTIÓN DE CATEGORÍAS

PÁGINA: 1 de 15



**USO
INTERNO**

La impresión o almacenamiento de este documento se considera una **COPIA NO CONTROLADA**; su versión vigente está disponible en la **Biblioteca SGP**. Se prohíbe su reproducción y exhibición, sin el consentimiento de CODELCO Chile. Todos los derechos reservados. Si encuentra este documento por favor entregarlo al Asistente del Área. **PROPIEDAD DE CODELCO.**



**LICITACIÓN PÚBLICA CON SEGMENTACIÓN DE
PROVEEDORES**
PROYECTO MINA CHUQUICAMATA SUBTERRÁNEA



CONTENIDO

1.	DISPOSICIONES GENERALES	3
2.	ANTECEDENTES DEL ENCARGO A LICITAR	3
2.1.	DESCRIPCIÓN GENERAL	3
2.2.	ALCANCE DEL ENCARGO	3
2.3.	ANTECEDENTES PARA VALORIZACIÓN	4
3.	PLAZO DE EJECUCIÓN	5
4.	DE LOS PARTICIPANTES	6
5.	PRE REQUISITOS DE LA LICITACIÓN	6
6.	CALIFICACIÓN DE EMPRESAS AL PROCESO DE LICITACIÓN	7
6.1.	Empresas Calificadas	7
6.2.	Empresas Calificadas Condicional	7
6.3.	REQUISITOS FINANCIEROS	7
6.4.	REQUISITOS TÉCNICOS y experiencia	8
7.	POSTULACIÓN AL PROCESO DE LICITACIÓN	9
8.	PARTICIPACIÓN EN FUTUROS PROCESOS DE LICITACIÓN	9
9.	CALENDARIO DEL PROCESO DE PRECALIFICACIÓN	10
10.	INSCRIPCIÓN REGISTRO DE PROVEEDORES CODELCO	11
11.	CONFIRMACIÓN DE INTENCIÓN DE PARTICIPAR	11
12.	FORMULARIOS ANT	13

GERENCIA DE ABASTECIMIENTO Y GESTIÓN DE CATEGORÍAS

PÁGINA: 2 de 15



**USO
INTERNO**

La impresión o almacenamiento de este documento se considera una **COPIA NO CONTROLADA**; su versión vigente está disponible en la **Biblioteca SGP**. Se prohíbe su reproducción y exhibición, sin el consentimiento de CODELCO Chile. Todos los derechos reservados. Si encuentra este documento por favor entregarlo al Asistente del Área. **PROPIEDAD DE CODELCO.**



LICITACIÓN PÚBLICA CON SEGMENTACIÓN DE PROVEEDORES

PROYECTO MINA CHUQUICAMATA SUBTERRÁNEA



1. DISPOSICIONES GENERALES

La Corporación Nacional del Cobre de Chile (CODELCO), a través de la Vicepresidencia de Proyectos, está efectuando un proceso de segmentación de proveedores para el futuro contrato de servicios denominado “Contrato CE-156A Servicio de Ingeniería de Detalle Rampa de Acceso Nivel 2”, Mina Chuquicamata Subterránea.

Para lo anterior, se hace un llamado a participar de este proceso a las empresas proveedoras que estén en condiciones de satisfacer el requerimiento según los detalles indicado en el presente documento.

2. ANTECEDENTES DEL ENCARGO A LICITAR

CODELCO a través de la Vicepresidencia de Proyectos, invita a empresas con reconocida experiencia en la materia, a presentar antecedentes para postular al Encargo denominado Contrato CE-156A Servicio de Ingeniería de Detalle Rampa de Acceso Nivel 2” Proyecto Mina Chuquicamata Subterránea.

2.1. DESCRIPCIÓN GENERAL

El objetivo de la Vicepresidencia de Proyectos es contratar una empresa de ingeniería, con experiencia en ingenierías de detalle de minería subterránea o tunelería, con objeto de apoyar en el desarrollo de la Ingeniería de Detalle correspondiente a las obras de construcción de los desarrollos mineros, fortificación y habilitación de infraestructura asociadas al API del financiamiento de la Rampa de Acceso Nivel 2,

2.2. ALCANCE DEL ENCARGO

En términos generales, el encargo materia del presente Contrato, abarca los siguientes aspectos:

- Toma de conocimiento de los estudios a nivel de factibilidad desarrollados a la fecha por el Proyecto para la Rampa de Acceso Nivel 2.
- El desarrollo de la Ingeniería de Detalle correspondiente a las obras de construcción de los desarrollos mineros, fortificación y habilitación de infraestructura asociadas al API del financiamiento de la Rampa de Acceso Nivel 2.

La ingeniería de detalles corresponde al diseño detallado de las obras, equipos, estructuras e instalaciones materia de este Contrato, conteniendo el nivel de definición, completitud y precisión que permita realizar su construcción y montaje, adquisiciones, pre-comisionamiento, comisionamiento y puesta en marcha. Al término de la Ingeniería de Detalles, el Contratista deberá emitir un informe final, con los planos, especificaciones,



LICITACIÓN PÚBLICA CON SEGMENTACIÓN DE PROVEEDORES

PROYECTO MINA CHUQUICAMATA SUBTERRÁNEA



memorias de cálculo y todo otro documento e información elaborada, el cual debe ser sometido al conocimiento/revisión de Codelco.

Como parte del alcance del presente estudio, se debe considerar que la infraestructura empleada durante y para la ejecución de los desarrollos contemplados, se debe mantener, esto incluye: iluminación, servicios de agua industrial y sistema de canalizaciones eléctricas.

El estudio de ingeniería de factibilidad desarrolló la opción que nace en la Rotonda del Nivel 1 del Túnel de Acceso Principal y lo une con la Rotonda del Nivel 2 a través de una Rampa con extensión de 5.630 m (aprox.) y de sección 8,60 x 6,35 m excavados. En sus tramos rectos considera una pendiente de 10%, en curvas el diseño considera pendientes de 4%, además el diseño contempla ensanches vehiculares distribuidos en el trazado, galerías de recintos eléctricos, como también desquinces para cuadros de válvulas de cañerías.

Figura 1-1: Tramos Rampa de acceso nivel 2

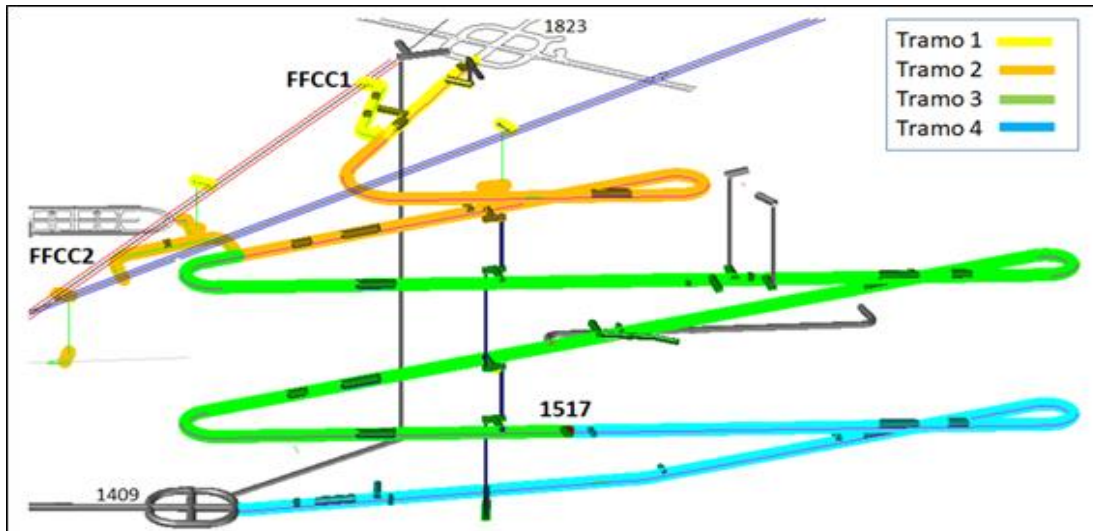

2.3. ANTECEDENTES PARA VALORIZACIÓN

Para que los interesados puedan estimar en forma preliminar el monto del futuro contrato, y verificar sus requisitos financieros, a continuación, se describen los principales ítems y cubicaciones a considerar.

DESCRIPCIÓN	UNIDAD	CANTIDAD
CUBICACIONES	UN	9
ESPECIFICACIÓN TÉCNICA	UN	2
INFORMES	UN	37
LISTADOS	UN	20

GERENCIA DE ABASTECIMIENTO Y GESTIÓN DE CATEGORÍAS

PÁGINA: 4 de 15



USO
INTERNO

La impresión o almacenamiento de este documento se considera una **COPIA NO CONTROLADA**; su versión vigente está disponible en la **Biblioteca SGP**. Se prohíbe su reproducción y exhibición, sin el consentimiento de CODELCO Chile. Todos los derechos reservados. Si encuentra este documento por favor entregarlo al Asistente del Área. **PROPIEDAD DE CODELCO**.



**LICITACIÓN PÚBLICA CON SEGMENTACIÓN DE
PROVEEDORES**
PROYECTO MINA CHUQUICAMATA SUBTERRÁNEA



MODELO 3 D – ATRIBUTOS	UN	1
MEMORIAS DE CALCULOS	UN	17
MODELO 3D TRAZADO TUNEL DE ACCESO NV2	UN	2
PLANOS	UN	117
PROGRAMA CONSTRUCCIÓN	UN	1
VISITAS	UN	4
GASTOS GENERALES Y UTILIDAD	GL	1
HORAS DE PROFESIONALES DISPONIBLES (INGENIEROS. PROYECTISTA, DIBUJANTE)	HH	5000

3. PLAZO DE EJECUCIÓN

El plazo de ejecución estimado del Encargo es de 270 días corridos (9 meses aprox.), incluidos la movilización y desmovilización.

La fecha estimada de inicio de la ejecución es febrero de 2022.

HITO	DIAS
Reunión de Arranque	1
Revisión de antecedentes	10
Entrega del Programa de Trabajo	30
Emisión listado de entregables	35
Programa asociado a la generación de documentos, paquetizados y asociados a los Hitos 5, 6, 7 y 8.	40
Entrega de planos mineros para construcción Tramo 1	90
Entrega de planos de infraestructura para construcción de redes de servicios	145
Entrega de planos mineros para construcción Tramo 2	145
Entrega de planos mineros para construcción Tramo 3 y 4	210
Cierre Modelo BIM	250
Cierre de Ejecución del Contrato de Ingeniería de Detalle.	270

GERENCIA DE ABASTECIMIENTO Y GESTIÓN DE CATEGORÍAS

PÁGINA: 5 de 15





LICITACIÓN PÚBLICA CON SEGMENTACIÓN DE PROVEEDORES

PROYECTO MINA CHUQUICAMATA SUBTERRÁNEA



4. DE LOS PARTICIPANTES

Para participar en la licitación, las empresas deberán confirmar su participación en el presente proceso y encontrarse inscritas en el Registro de Proveedores de Codelco vía Red Negocios, de la Cámara de Comercio de Santiago (CCS).

Las Empresas no inscritas, con información desactualizada, o bien con inscripción vigente y no segmentadas en la CCS, deberán entregar o actualizar la información solicitada en el registro de proveedores, a través de la página www.rednegociosccs.cl. Mayores detalles de la documentación requerida en:

<https://www.rednegociosccs.cl/webingresorpe/DocumentosDescarga.aspx>

5. PRE REQUISITOS DE LA LICITACIÓN

Las empresas deberán encontrarse con inscripción validada en la(s) categoría(s) S07.03.22 Ingeniería para el Desarrollo Minero y/o S07.03.16 Estudios de Pre-Factibilidad e Ingeniería de Detalle.

Mayores detalles ver en:

https://www.codelco.com/prontus_codelco/site/artic/20160401/asocfile/20160401115544/procedimiento_inscripcion_proveedores_cdc2019.pdf

Adicionalmente, las empresas deben estar segmentadas en alguno de los siguientes segmentos: S4 o Superior.

Podrán participar en el proceso de licitación:

- Empresas con capacidad financiera para solventar el capital de trabajo necesario dado que CODELCO por regla general no efectúa anticipos.
- Empresas con capacidad financiera para entregar Boletas de Garantía por:
 - “Fiel Cumplimiento del Contrato”

El listado de los proponentes a invitar a la Licitación, se obtendrá desde la plataforma de RedNegocios de la Cámara de Comercio de Santiago, descargando de dicha plataforma el listado de proveedores que cumplen con los requisitos indicados anteriormente y que hayan confirmado su participación.

NOTA: El proceso de segmentación es realizado para CODELCO por la Cámara de Comercio de Santiago (RNCSS). La segmentación requiere de la presentación oportuna por parte de los proveedores de los antecedentes requeridos por esta institución.

GERENCIA DE ABASTECIMIENTO Y GESTIÓN DE CATEGORÍAS

PÁGINA: 6 de 15





**LICITACIÓN PÚBLICA CON SEGMENTACIÓN DE
PROVEEDORES**
PROYECTO MINA CHUQUICAMATA SUBTERRÁNEA



6. CALIFICACIÓN DE EMPRESAS AL PROCESO DE LICITACIÓN

6.1. EMPRESAS CALIFICADAS

Quedarán CALIFICADAS las empresas que cumplan con lo indicado en el apartado 5.

6.2. EMPRESAS CALIFICADAS CONDICIONAL

Los Proponentes que se encuentren registrado en RNCCS, en Segmento E o no segmentados, podrán ser clasificados de manera CONDICIONAL.

Las empresas que se encuentren segmentadas y que no cumplen con la validación de Rubro/Categoría/Subcategoría, podrán ser clasificadas de manera CONDICIONAL.

El plazo máximo que tendrá el proveedor para cambiar su calificación de CONDICIONALIDAD a CALIFICADA, deberá ser 5 días hábiles previo a la actividad “Recepción de Ofertas” de la licitación respectiva. En caso que la condicionalidad se mantenga posterior a lo indicado anteriormente, la empresa será DESCALIFICADA automáticamente del proceso de licitación, siendo notificada vía correo electrónico.

6.3. REQUISITOS FINANCIEROS

Durante el proceso de Licitación podrían requerirse antecedentes financieros adicionales a ser evaluados por CODELCO, y que complementen la segmentación realizada por RNCCS. En el caso puntual de los rubros relacionados a ingenierías, se evaluará cumplir adicionalmente con lo siguiente:

Ámbito	Indicador	Fórmula	Valor límite
Liquidez	Liquidez Corriente	$= \frac{\text{Activo Circulante}}{\text{Pasivo Circulante}}$	$x \geq 1$
	Test Acido	$= \frac{\text{Activo Circulante} - \text{Inventario}}{\text{Pasivo Circulante}}$	$x \geq 0,85$
Solvencia	Capacidad Pago de Deuda	$= \frac{\text{Deuda Financiera Corto} + \text{Largo Plazo}}{\text{EBITDA}}$	$x < 1$
	Razón de Endeudamiento	$= \frac{\text{Total Pasivos}}{\text{Total Pasivos}}$	$x < 1$





**LICITACIÓN PÚBLICA CON SEGMENTACIÓN DE
PROVEEDORES**
PROYECTO MINA CHUQUICAMATA SUBTERRÁNEA



Ámbito	Indicador	Fórmula	Valor límite
		Patrimonio	
Circulación	Días de Rotación Cuenta por Pagar	= 360/(Compras de Crédito Netas / Cuentas por Pagar Promedio)	x <= 60
	Ciclo de conversión de efectivo	CCE = DPI + DPC – DPP DPI = Días Prom. Inventario DPC = Días Prom. Cobro DPP = Días Prom. Pago	x <= 20
Rentabilidad	Rentabilidad Neta	= $\frac{\text{Resultado Neto}}{\text{Ventas}}$	x > 6%
	ROA (Return On Assets)	= $\frac{\text{Resultado Neto}}{\text{Activos Totales}}$	x > 6%
	ROE (Return of Equity)	= $\frac{\text{Resultado Neto}}{\text{Patrimonio}}$	x > 6%

6.4. REQUISITOS TÉCNICOS Y EXPERIENCIA

Durante el proceso de Licitación podrían requerirse antecedentes adicionales a ser evaluados por CODELCO, y que complementen la segmentación realizada por RNCCS.

Entre estos se evaluarán:

ASPECTO	REQUISITO
Experiencia y aspectos técnicos	Experiencia comprobada en contratos de Ingenierías Básicas y/o de Detalles: <ul style="list-style-type: none"> a) Experiencia general comprobada en contratos de Ingenierías Básicas y/o de Detalles superior a 5 años. (ANT-04) b) Experiencia específica: demostrar a los menos 3 contratos de Ingeniería Básica y/o de Detalles, que incluyan la especialidad de minería y/o tunelería durante los últimos 3 años. Los contratos deben ser de montos superiores a US\$ 100.000. (ANT-04)





LICITACIÓN PÚBLICA CON SEGMENTACIÓN DE PROVEEDORES

PROYECTO MINA CHUQUICAMATA SUBTERRÁNEA



7. POSTULACIÓN AL PROCESO DE LICITACIÓN

Codelco utiliza como medio para efectuar sus precalificaciones y licitaciones el Portal de Negocios de CODELCO (SAP ARIBA). En el evento que requiera acceder a una capacitación para usar esta herramienta deberá inscribirse en línea en el siguiente link:

https://www.codelco.com/proyecto-gema/prontus_codelco/2020-11-12/081638.html,

donde además encontrará el Manual para inscribirse en SAP ARIBA y un Manual Paso a Paso para acceder a SAP ARIBA.

Para ingresar a la herramienta SAP ARIBA, deberá ingresar en el siguiente link:

<https://supplier.ariba.com/>

En caso de consultas o dudas sobre el acceso y uso del Portal de Negocios CODELCO, la empresa deberá comunicarse de lunes a viernes entre 8:00 y 19:00 hrs, directamente a: portalcompras@codelco.cl o al teléfono (+562) 2818 5765.

Se podrá presentar oferta en Consorcio o Asociación de Empresas, en cuyo caso la propuesta deberá ser suscrita por todas las empresas que conforman dicho Consorcio o Asociación, las que deberán obligarse en forma solidaria.

Podrá adjudicarse el Contrato a una sociedad conformada por las mismas empresas asociadas, en la medida que dicha entidad se constituya con anterioridad a la adjudicación, se inscriba en el Registro de Contratistas y Proveedores CODELCO y sus obligaciones se garanticen solidariamente por las empresas que la constituyen.

8. PARTICIPACIÓN EN FUTUROS PROCESOS DE LICITACIÓN

Serán llamados a participar en las futuras licitaciones, aquellas empresas nacionales o extranjeras que cumplan con los siguientes requerimientos:

- Estar inscritas con su documentación vigente en el Registro Electrónico de Proveedores de la Cámara de Comercio de Santiago A.G (CCS)
- Cumplir con todos los aspectos indicados que sean solicitados de acuerdo con el punto 5 del presente documento.
- Conocer y cumplir todas las exigencias que, para ejecución del contrato materia de la licitación, establezcan las disposiciones legales vigentes.
- Cumplir con las normas chilenas sobre salud, seguridad y medio ambiente.

Adicionalmente, CODELCO exigirá el cumplimiento de sus normas y disposiciones reglamentarias internas, las cuales serán entregadas a las empresas al momento de ser invitadas a un proceso de licitación determinado.

GERENCIA DE ABASTECIMIENTO Y GESTIÓN DE CATEGORÍAS

PÁGINA: 9 de 15





**LICITACIÓN PÚBLICA CON SEGMENTACIÓN DE
PROVEEDORES**
PROYECTO MINA CHUQUICAMATA SUBTERRÁNEA



9. CALENDARIO DEL PROCESO DE PRECALIFICACIÓN

ACTIVIDAD	LUGAR	FECHA INICIO	FECHA FIN	HORA
Publicar Resumen ejecutivo de Licitación vía Segmentación	Portal web de CODELCO	12-07-22	18-07-22	Durante el día
Comunicar intención de Participar	Vía correo electrónico esilv002@contratistas.codelco.cl lcald005@odelco.cl	15-07-22	19-07-22	Hasta las 16:00 horas
Publicación de Bases de Licitación y Antecedentes	Portal de Negocios ARIBA	21-07-22	25-07-22	Durante el día
Reunión explicativa (obligatoria)	Vía TEAMS		28-07-22	10:00 horas
Recepción 1° Ronda de consultas	Plataforma ARIBA		02-08-22	15:00 h.
Respuestas a 1° Ronda de Consultas	Plataforma ARIBA		11-08-22	Durante el día
Verificación de Inscripción	Red Negocio CCS		18-08-22	Hasta las 18:00 horas
Recepción ofertas	Plataforma ARIBA		25-08-22	Hasta las 12:00 h.

Cualquier alteración de este itinerario será comunicado oportunamente a todos los Proponentes.

GERENCIA DE ABASTECIMIENTO Y GESTIÓN DE CATEGORÍAS

PÁGINA: 10 de 15



**USO
INTERNO**

La impresión o almacenamiento de este documento se considera una **COPIA NO CONTROLADA**; su versión vigente está disponible en la **Biblioteca SGP**. Se prohíbe su reproducción y exhibición, sin el consentimiento de CODELCO Chile. Todos los derechos reservados. Si encuentra este documento por favor entregarlo al Asistente del Área. **PROPIEDAD DE CODELCO.**



**LICITACIÓN PÚBLICA CON SEGMENTACIÓN DE
PROVEEDORES**
PROYECTO MINA CHUQUICAMATA SUBTERRÁNEA



10. INSCRIPCIÓN REGISTRO DE PROVEEDORES CODELCO

Para inscribirse en el **Registro Electrónico de Proveedores de la Cámara de Comercio de Santiago A.G (CCS)**, las empresas deben:

1. Ingresar en www.rednegociosccs.cl.
2. Hacer clic en "[Inscríbese aquí](#)" en la [Sección Proveedor Nuevo](#).
3. Seleccionar a su [Mandante CODELCO](#)
4. Seleccionar opción [Informe ICE](#)
5. Una vez realizado lo anterior, deberá acreditar la información documental de respaldo que le será solicitada por el equipo de RedNegociosCCS.

Para apoyar y facilitar este proceso, se realizarán una serie de charlas de capacitación presencial y on-line (Webinar) que le serán comunicadas oportunamente a las empresas.

Adicionalmente, si se presentan dudas respecto al proceso de Inscripción, podrán realizar sus consultas a través de:

www.rednegociosccs.cl - sección "Ayuda en Línea" - Solicitudes a RednegociosCCS, e-mail: rednegocios@ccs.cl, o al teléfono [+56 2 28185706](tel:+56228185706) y un ejecutivo resolverá su inquietud.

11. CONFIRMACIÓN DE INTENCIÓN DE PARTICIPAR

Las empresas interesadas en participar deberán indicar y manifestar su interés, enviando un correo electrónico (email) haciendo referencia al presente proceso indicando:

- Nombre o razón social
- RUT
- Indicar expresamente su aceptación de las condiciones del proceso de precalificación establecidas por Codelco.

El email debe ser:

Dirigido a: Eduardo Silva G. esilv002@contratistas.codelco.cl
Con copia a: Iván Calderón R. lcald005@codelco.cl

Se debe adjuntar:

1. Carta de intención de participar (Anexo A).
2. Copia del presente Resumen Ejecutivo firmado por su Representante Legal, en señal de aceptación de los términos y condiciones expuestos en este documento.
3. Certificado de Estado de Registro en REDNEGOCIOS.

GERENCIA DE ABASTECIMIENTO Y GESTIÓN DE CATEGORÍAS

PÁGINA: 11 de 15



**USO
INTERNO**

La impresión o almacenamiento de este documento se considera una **COPIA NO CONTROLADA**; su versión vigente está disponible en la **Biblioteca SGP**. Se prohíbe su reproducción y exhibición, sin el consentimiento de CODELCO Chile. Todos los derechos reservados. Si encuentra este documento por favor entregarlo al Asistente del Área. **PROPIEDAD DE CODELCO.**



**LICITACIÓN PÚBLICA CON SEGMENTACIÓN DE
PROVEEDORES**
PROYECTO MINA CHUQUICAMATA SUBTERRÁNEA



4. El siguiente cuadro informativo completo:

RUT	
TAX FEDERAL ID*	
RAZÓN SOCIAL	
NOMBRE FANTASÍA	
DIRECCIÓN	
COMUNA	
CIUDAD	
CONTACTO PORTAL DE NEGOCIOS	
E-MAIL	
TELÉFONO	
IVA	
RETENCION 10%	
DATOS OPCIONALES	
BANCO	
CUENTA CORRIENTE	
PAIS DEL BANCO*	
CODIGO: SWIFT*	
ESTA CUENTA DEBE ESTAR SÓLO A NOMBRE DE LA EMPRESA.	

*Aplica sólo para Proveedores Extranjeros





**LICITACIÓN PÚBLICA CON SEGMENTACIÓN DE
PROVEEDORES**
PROYECTO MINA CHUQUICAMATA SUBTERRÁNEA



12. FORMULARIOS ANT

En el proceso de licitación, se deben presentar todos los antecedentes solicitados, con excepción de los señalados como “Vía RNCCS”, los cuales deben estar al día en Red Negocios de la CCS. En la tabla siguiente se muestra la relación de los formularios y las principales áreas de interés.

La descripción y contenido de cada uno de los formularios, se detalla en documento IAP “Instrucción a los Proponentes”.

Respecto de los formularios entregados:

- Todos los formularios deben venir firmados por el Representante Legal. Aquellos que no apliquen, esto se debe indicar claramente según corresponda.
- Se deben completar todos los campos solicitados. Los formularios deben contener toda la información solicitada. En el caso de los ANT-03 los formularios se deben llenar según se solicita y los antecedentes financieros se obtendrán desde RNCCS.
- No se debe: agregar, eliminar, combinar, modificar celdas en los formularios entregados, la información se debe entregar en los formularios que se facilitan.

ANT	Formulario	Antecedentes				
		General	Financ.	Técnico	SSO	Comercial
ANT-01	Identificación del proponente	X				
ANT-02A	Antecedentes Comerciales					VÍA RNCCS
ANT-02B	Certificado de Deuda Fiscal					VÍA RNCCS
ANT-02C	Litigios en curso					VÍA RNCCS
ANT-02D	Certificado de Dirección del trabajo					VÍA RNCCS
ANT-02E	Listado de Contratos en ejecución		X			
ANT-03A	Estado de Resultados y Balance General		X			
ANT-03B	Balance General		X			VÍA RNCCS

GERENCIA DE ABASTECIMIENTO Y GESTIÓN DE CATEGORÍAS

PÁGINA: 13 de 15



**USO
INTERNO**

La impresión o almacenamiento de este documento se considera una **COPIA NO CONTROLADA**; su versión vigente está disponible en la **Biblioteca SGP**. Se prohíbe su reproducción y exhibición, sin el consentimiento de CODELCO Chile. Todos los derechos reservados. Si encuentra este documento por favor entregarlo al Asistente del Área. **PROPIEDAD DE CODELCO.**



**LICITACIÓN PÚBLICA CON SEGMENTACIÓN DE
PROVEEDORES**
PROYECTO MINA CHUQUICAMATA SUBTERRÁNEA



ANT-03C	Estado de Resultados		X			VÍA RNCCS
ANT-03D	Carta Patrocinio (sólo si el postulante lo requiere)		X			
ANT-03E	Formulario de Participación Matriz		X			
ANT-03F	Formulario de Participación de Ejecutivos		X			
ANT-04	Experiencia general de la empresa			X		
ANT-05	Declaración de Conformidad	X				
ANT-06	Declaraciones sobre Vinculaciones	X				
ANT-07	Certificado Tasas Mutualidad					VÍA RNCSS
ANT-07A	Certificados del Postulante OSHA, ISO, AUDITORIA RESSO, si los tuviere. (no es obligatorio)					VÍA RNCSS

GERENCIA DE ABASTECIMIENTO Y GESTIÓN DE CATEGORÍAS

PÁGINA: 14 de 15



**USO
INTERNO**

La impresión o almacenamiento de este documento se considera una **COPIA NO CONTROLADA**; su versión vigente está disponible en la **Biblioteca SGP**. Se prohíbe su reproducción y exhibición, sin el consentimiento de CODELCO Chile. Todos los derechos reservados. Si encuentra este documento por favor entregarlo al Asistente del Área. **PROPIEDAD DE CODELCO.**



**LICITACIÓN PÚBLICA CON SEGMENTACIÓN DE
PROVEEDORES**
PROYECTO MINA CHUQUICAMATA SUBTERRÁNEA



ANEXO A: CARTA INTENCIÓN DE PARTICIPACIÓN

(Ciudad), dd de mmm, 202X

Señores Vicepresidencia de Proyectos de CODELCO

Ref.: Proceso de Segmentación de Proveedores N° CE-156A-PMCHS-LIC-261-2022 - SERVICIO DE INGENIERÍA DE DETALLES RAMPA DE ACCESO NIVEL 2

Estimados Señores:

Por la presente carta, Yo _____

RUT: _____ - __, en mi calidad de Representante Legal de la Empresa, Razón Social _____

RUT _____ - __, **confirmando que la empresa representada participará en el proceso de segmentación de la referencia.**

Adicionalmente declaro conocer y aceptar conforme lo siguiente:

- Que este proceso de segmentación no garantiza de ninguna manera la adjudicación de una compra y/o servicio.
- Que todos los antecedentes entregados para que CODELCO realice la presente segmentación son verídicos, por lo tanto, en caso contrario CODELCO podrá tomar las medidas que lo faculte su normativa interna y la Ley.
- Que la dirección de correo _____ es la que nuestra empresa ha destinado para este propósito. Nos comprometemos, por tanto a informar en forma oportuna a la Corporación Nacional del Cobre de Chile a través de la actualización de nuestros antecedentes en el Registro de Proveedores de Codelco (CCS), cualquier cambio que se produzca en esta, siendo exclusiva responsabilidad nuestra el actualizar esta información cuando sea necesario.
- Que la única vía de comunicación con CODELCO para Informar nuestra intención de participar, es el correo: esilv002@contratistas.codelco.cl
- Que inscribirse y participar del proceso de Segmentación de proveedores para el presente proceso, es vía Plataforma Registro de Proveedores de CODELCO (RedNegocios RNCCS).

Además, hacemos presente a CODELCO, que todos los gastos en que hemos incurrido con motivo de este proceso de segmentación, son de nuestro exclusivo cargo.

Nombre de la Empresa:

RUT de la Empresa:

Nombre del Representante de la Empresa:

GERENCIA DE ABASTECIMIENTO Y GESTIÓN DE CATEGORÍAS

PÁGINA: 15 de 15

