



**CORPORACIÓN NACIONAL DEL COBRE DE CHILE
VICEPRESIDENCIA DE PROYECTOS
GERENCIA DE ADMINISTRACIÓN Y SERVICIOS A PROYECTOS**

RESUMEN EJECUTIVO

LICITACIÓN ABIERTA CON PRECALIFICACIÓN [SAP ARIBA N° Doc225515260]

CC-001-VP-PRTO-LIC-003

Movimiento de Tierras, muros TEM, Plataformas y Caminos

**Proyecto Saneamiento Infraestructura Mina por Explotación Zona Norte-Este Rajo
DRT/Vicepresidencia de Proyectos**

JUNIO -2021

**CC-001 – MOVIMIENTO DE TIERRAS, MUROS TEM, PLATAFORMAS Y CAMINOS
PROYECTO SANEAMIENTO INFRAESTRUCTURA MINA POR EXPLOTACIÓN
ZONA NORTE-ESTE RAJO DRT**

CONTENIDO

1.	DISPOSICIONES GENERALES.....	4
2.	ANTECEDENTES DEL ENCARGO A LICITAR.....	4
2.1.	DESCRIPCIÓN GENERAL.....	4
2.2.	ALCANCE DEL ENCARGO.....	¡Error! Marcador no definido.
2.3.	ANTECEDENTES PARA VALORIZACIÓN.....	15
2.4.	PLAZO DE EJECUCIÓN.....	15
3.	REQUISITOS PARA PRECALIFICAR.....	15
3.1.	REQUISITOS FINANCIEROS.....	16
3.2.	REQUISITOS TÉCNICOS.....	17
3.3.	REQUISITOS DE RIESGOS PROFESIONALES, AMBIENTE Y CALIDAD.....	17
4.	ANTECEDENTES QUE DEBEN PRESENTARSE PARA LA PRECALIFICACIÓN.....	17
4.1.	ANTECEDENTES FINANCIEROS.....	18
4.2.	ANTECEDENTES COMERCIALES.....	18
4.3.	ANTECEDENTES DE EXPERIENCIA Y ASPECTOS TÉCNICOS.....	18
4.4.	ANTECEDENTES DE SEGURIDAD, MEDIOAMBIENTE y CALIDAD.....	19
4.5.	ANTECEDENTES LEGALES.....	19
5.	POSTULACIÓN AL PROCESO DE LICITACIÓN.....	19
6.	CALENDARIO DEL PROCESO DE PRECALIFICACIÓN.....	21
7.	FORMULARIOS.....	22

INDICE DE FIGURAS

Figura N° 1: Ubicación área Chancador de Sulfuros.....	5
Figura N° 2: Ubicación área Chancador de Óxidos.....	5
Figura N° 3: Ubicación área Infraestructura	5
Figura N° 4: Layout Esquemático Chancador de Sulfuros.....	6
Figura N° 5: Layout Esquemático Camino de Transporte Chancador de Sulfuros	7
Figura N° 6: Layout Esquemático Camino de Operación Cañerías de Agua, Loop Mina M2 y Chancador de Sulfuros.....	10
Figura N° 7: Layout Esquemático Plataformas Área Chancador de Óxidos	11
Figura N° 8: Layout Esquemático Caminos Plataformas Área Chancador de Óxidos	12
Figura N° 9: Layout Esquemático Áreas Infraestructura Mina	14
Figura N° 10:Layout Esquemático Trazado Loop M1 y camino de mantenimiento.....	14

1. DISPOSICIONES GENERALES

Este documento regula el presente proceso Precalificación para una Licitación Abierta con Precalificación. Las empresas que participan en este proceso reconocen y aceptan el derecho de CODELCO de seleccionar a aquellas empresas que, a su juicio, precalifican para ser posteriormente invitadas a la Licitación. Todo lo anterior sin necesidad de CODELCO de expresar la causa o motivo de su decisión y sin derechos del participante a solicitar indemnización alguna por esta razón.

No podrán participar en este proceso las empresas con sanción vigente en CODELCO o posean Asignación Restringida.

2. ANTECEDENTES DEL ENCARGO A LICITAR

CODELCO a través de la Vicepresidencia de Proyectos, invita a empresas con reconocida experiencia en la materia, a presentar antecedentes para postular al Encargo denominado CC-001 – Movimiento de Tierras, Muros TEM, Plataformas y Caminos Proyecto Saneamiento Infraestructura Mina por Explotación Zona Norte-Este Rajo División Radomiro Tomic.

2.1. DESCRIPCIÓN GENERAL

2.1.1 Descripción del proyecto

Para extender la vida útil del proceso hidrometalúrgico de lixiviación de minerales más allá del año 2024, CODELCO VP ha viabilizado nuevos recursos mineros, cuya explotación considera la expansión de la mina por la zona noreste del rajo y que permite extender la operación hasta el año 2027.

La operación de este sector de mina hace necesario reemplazar, reubicar y dismantelar infraestructura de operaciones y mantenimiento existente en el área superficial impactada. En particular, la infraestructura, equipos mayores y sus correspondientes plataformas y caminos de acceso afectados por el desarrollo de las distintas fases de mina que componen este desarrollo, corresponden a:

- Chancador de sulfuros y correa overland de transporte de sulfuros a DCH debido al desarrollo de la expansión del área Este del Rajo
- Chancador primario de óxidos y correa 120-CV-101, debido al desarrollo de la expansión del área Norte del rajo
- Infraestructura mina, afectada por el desarrollo de la expansión del área Norte del rajo

En todas estas áreas se deberán desarrollar los trabajos del alcance de este contrato de movimiento de tierra. Las instalaciones proyectadas se muestran a modo de referencia en las Figuras 4-2, 4-3 y 4-4.



Figura N° 1: Ubicación área Chancador de Sulfuros



Figura N° 2: Ubicación área Chancador de Óxidos

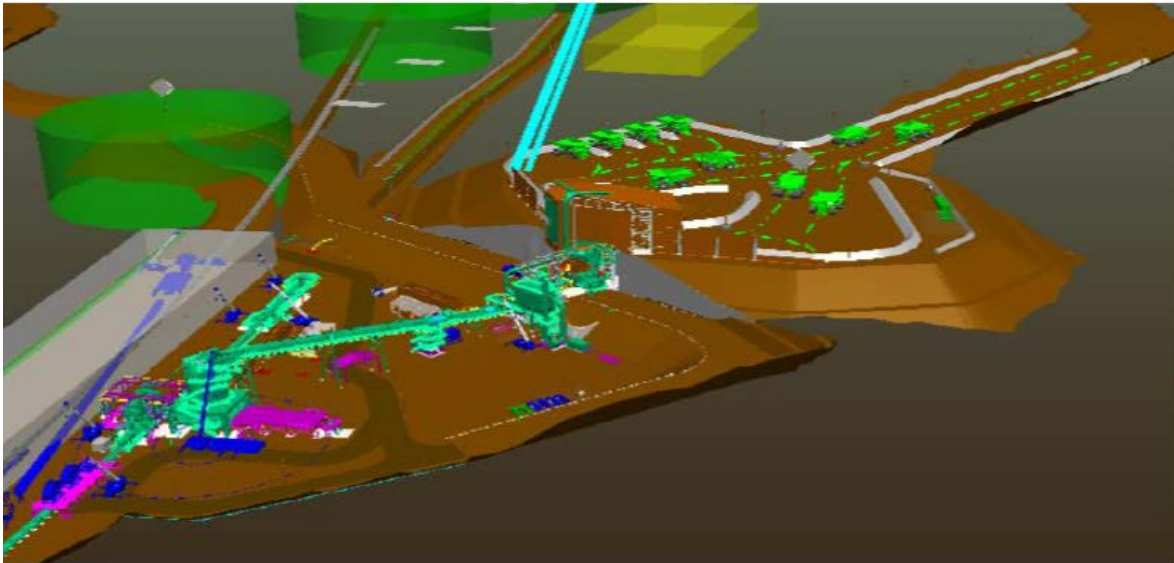

Figura N° 3: Ubicación área Infraestructura

2.1.2 Alcance del contrato

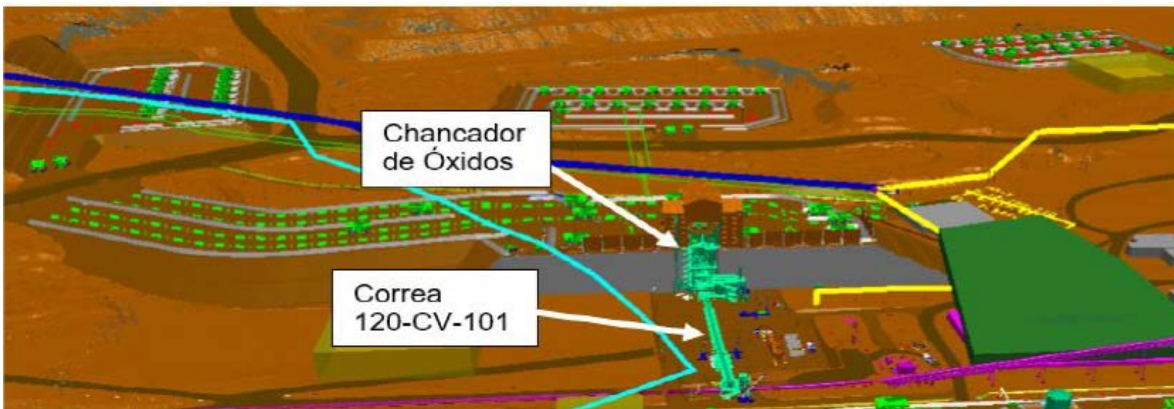
Sin que el listado descrito a continuación sea taxativo ni excluyente, el alcance del Contrato queda definido por los siguientes alcances:

1. Actividades de Ingeniería de Detalles
 - Diseño muro TEM Chancador de óxidos (incluye revisión sísmica/mecánica de suelos)
 - Diseño muro TEM Chancador de sulfuros ((incluye revisión sísmica/mecánica de suelos)
2. Actividades de Construcción

Respecto de las actividades de construcción, el contratista deberá desarrollar las actividades indicadas en la Tabla a continuación (actividades del contratista). Parte de los movimientos de tierras masivos serán realizados por la División RT con equipo minero, teniendo el contratista que realizar el apoyo técnico para la construcción y las terminaciones finales de los trabajos en otros casos.

Área Chancador de Sulfuros



Figura N° 4: Layout Esquemático Chancador de Sulfuros



Figura N° 5: Layout Esquemático Camino de Transporte Chancador de Sulfuros

Tabla 1: Alcances Área Chancado de Sulfuros

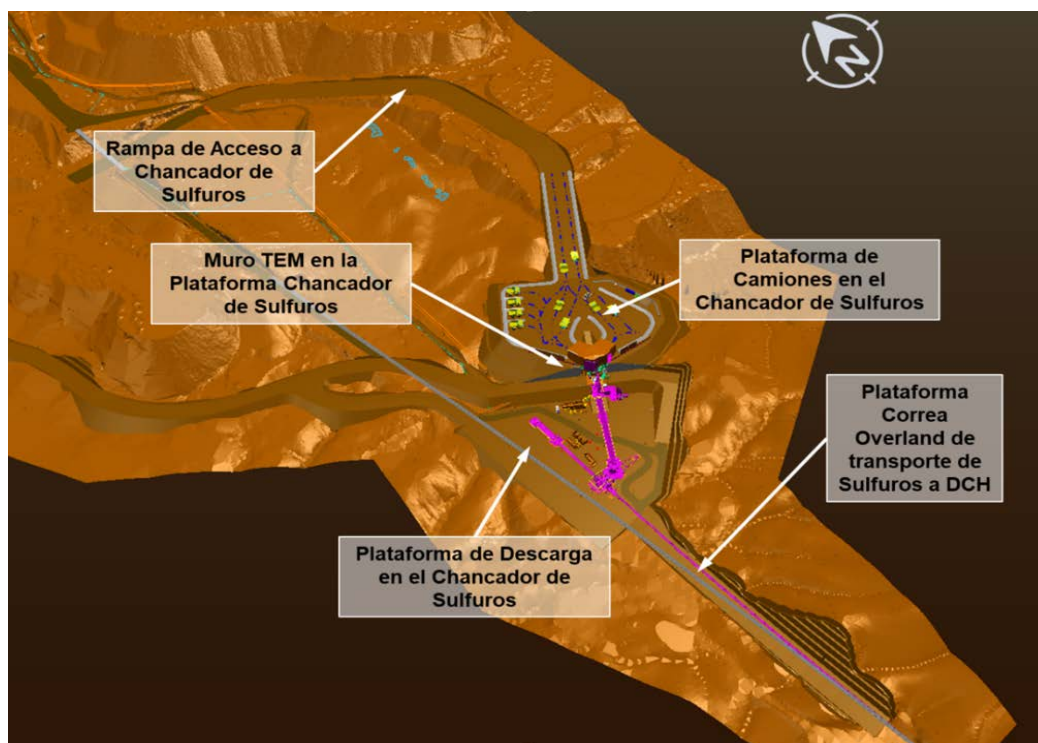
Obra	Alcance Contratista	Alcance DRT
Escarpe área sulfuros	X	
Muro TEM (incluye relleno estructural correspondiente)	X	
Movimiento de tierra masivo plataforma chancado		X
Interfaz plataforma muros TEM y movimiento de tierras masivos plataforma	X	
Rampa de acceso a plataforma descarga camiones		X
Terminación rodadura rampa de acceso, plataforma descarga camiones y pretilos de seguridad plataforma y rampa de acceso	X	
Plataforma chancador y correa overland, hasta el tie-in empalme correa existente. Incluye movimientos de tierra y taludes (incluida protección contra la caída de materiales) para construcción de plataforma en sector de empalme	X	
Plataforma instalaciones de faena área sulfuros	X	
Plataforma instalaciones de faena traslado chancador	X	

Obra	Alcance Contratista	Alcance DRT
<p>Camino construcción para transporte chancador (mejoramientos localizados y tramo nuevo de 500 m aproximadamente). Camino mide 4,5 km, es de 20 m de ancho y rodadura es bischofita</p>	X	

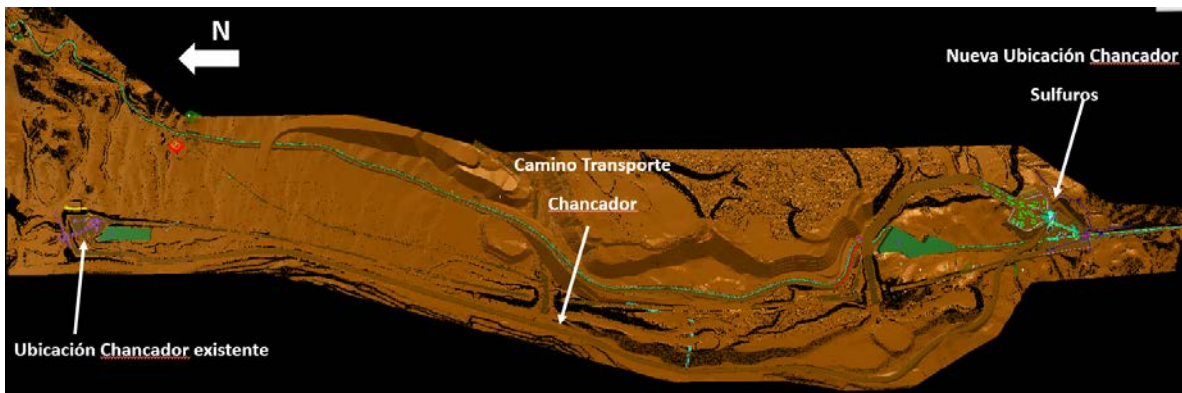
Tabla 2: Alcances Loop Mina M2, cañerías de Agua y Camino de Mantenimiento Chancador de Sulfuros

Obra	Alcance Contratista	Alcance DRT
Plataforma instalación cañería de agua y cable minero Loop M2, camino de mantenimiento (Tramo TK1200 hasta inicio plataforma rampa atraveso 1). Incluye pretilos de seguridad y de montaje cable minero, piscina de emergencia agua y terminación rodadura camino	X	
Movimiento de tierra masivo plataforma instalación cañerías de agua, cable minero Loop M2 y camino de mantenimiento. Tramo desde rampa atraveso 1 hasta cruce camino atraveso 2. Incluye construcción rampa sector atraveso 1, plataforma ancho 50 m sobre botadero de lastres incluido rebaje de los mismos.		X
Terminación plataforma instalación cañerías de agua, cable minero Loop M2 y camino de mantenimiento (longitud 4,6 km, ancho 4 m con ensanches localizados, terminación bischofita). Tramo desde rampa atraveso 1 hasta cruce camino atraveso 2 (incluye terminación camino rodadura, instalación de pretilos de seguridad y de montaje cable minero)	X	
Plataforma instalación cañería de agua y cable minero Loop M2, camino de mantenimiento (Tramo desde cruce atraveso 2 hasta llegada a plataforma correa overland). Incluye pretilos de seguridad y de montaje cable minero, piscina de emergencia agua y terminación rodadura caminos.		X



Figura N° 6: Layout Esquemático Camino de Operación Cañerías de Agua, Loop Mina M2 y Chancador de Sulfuros

Área Chancador de Óxidos

Tabla 3 Alcances Área Chancador de Óxidos

Obra	Alcance Contratista	Alcance DRT
Escarpe Área óxidos	X	
Muro TEM (incluye relleno estructural correspondiente) y mejoramientos requeridos para llegar al sello de fundación	X	
Movimiento de tierra masivo plataforma chancado		X
Interfaz plataforma muros TEM y movimiento de tierras masivos plataforma	X	
Rampa de acceso a plataforma descarga camiones		X
Terminación rodadura rampa de acceso, plataforma descarga camiones y pretilos de seguridad plataforma y rampa de acceso	X	
Plataforma chancador y correa overland de óxidos, salas eléctricas y caminos de acceso desde caminos existentes y de comunicación interior entre plataformas (longitud estimada de caminos 300 m, ancho 7 m y terminación asfalto)	X	

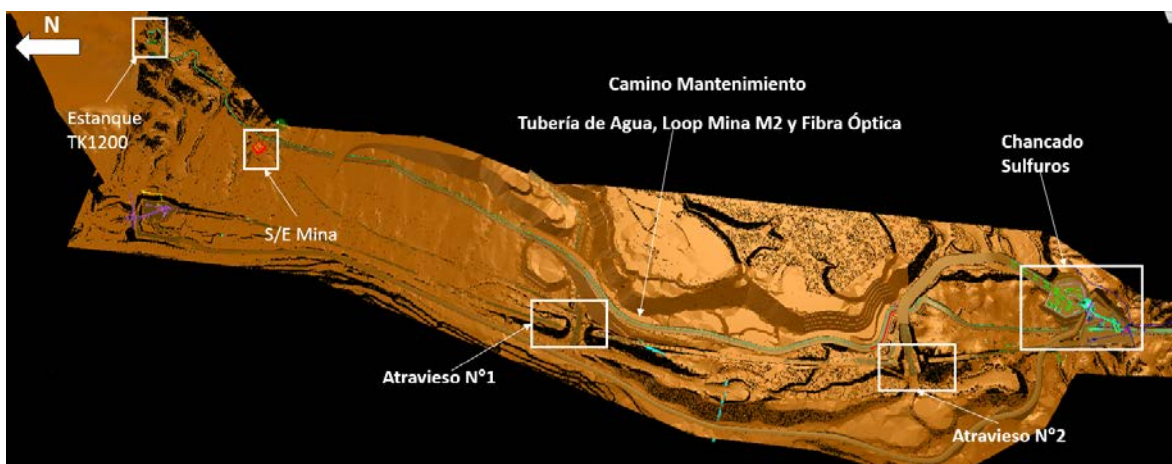
Obra	Alcance Contratista	Alcance DRT
Plataforma de maniobra cachimba reubicada	X	
Modificación camino de acceso a PTAS existente sector nuevo chancador de óxidos.	X	



Figura N° 7: Layout Esquemático Plataformas Área Chancador de Óxidos



Figura N° 8: Layout Esquemático Caminos Plataformas Área Chancador de Óxidos

Área Infraestructura Mina

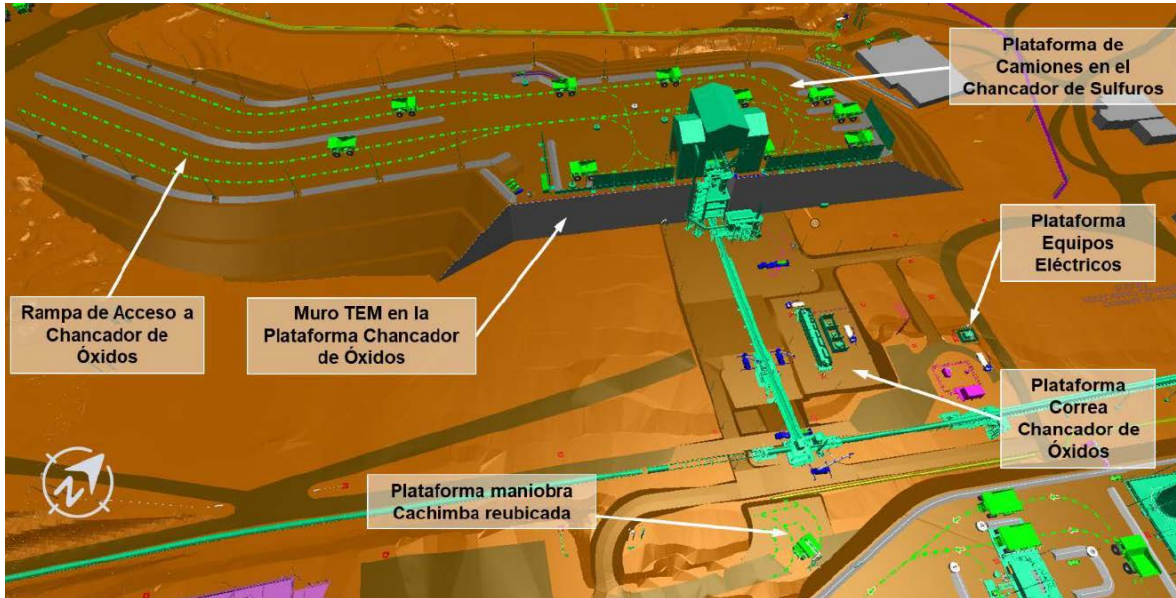
Tabla 4 Alcances Área Infraestructura Mina

Obra	Alcance Contratista	Alcance DRT
Movimientos de tierra completos estacionamientos CAEX 1,2 y 3		X
Movimientos de tierra masivos Plataformas Edificios de Oficinas	X	
Movimientos de tierra masivos Plataforma Planta de Bischofita y camino de acceso para vehículos menores	X	
Camino de minero de acceso a planta de bischofita (que empalma a nueva circunvalación).	X	
Movimientos de tierra masivos Plataforma Planta TAS y camino de acceso	X	

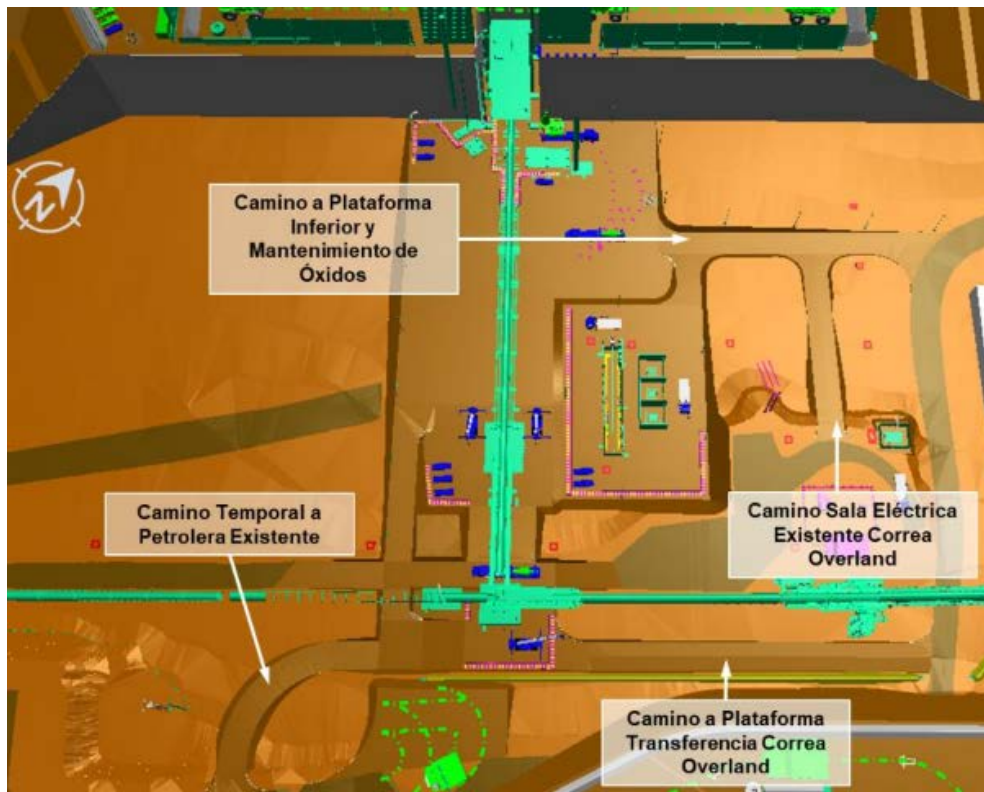
Obra	Alcance Contratista	Alcance DRT
Movimientos de tierra masivos Plataforma Petrolera	X	
Movimientos de tierra masivos plataforma Estacionamiento casino mina y camino de acceso	X	
Movimientos de tierra Plataforma Sala de Bombas sistema contra incendios	X	
Camino de acceso a plataforma petrolera	X	
Camino de acceso sistema motriz de la correa	X	
Camino de acceso a Plataforma transferencia correa overland	X	
Camino a Sala eléctrica existente correa overland	X	
Plataforma , pretil y camino de mantenimiento Loop M1,tramo ejecutado por el Proyecto (longitud camino 1,2 km ancho 5 m, rodadura bischofita)	X	X



Figura N° 9: Layout Esquemático Áreas Infraestructura Mina



Figura N° 10: Layout Esquemático Trazado Loop M1 y camino de mantenimiento

2.2. ANTECEDENTES PARA VALORIZACIÓN

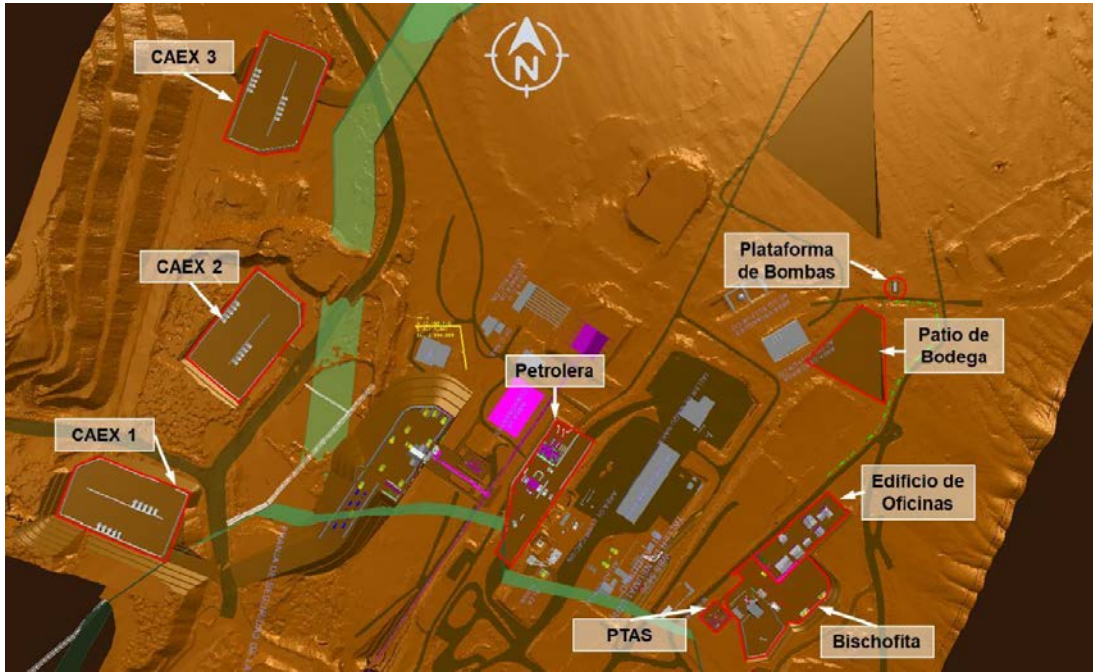
Para que los interesados puedan estimar el volumen del futuro contrato, se entregan las principales cantidades de obra.

Descripción	Unidad	Cantidad
Limpieza Escarpe	m ³	206.000
Excavación Masiva suelo común	m ³	960.000
Excavación Masiva (Roca)	m ³	75.000
Relleno Masivo	m ³	985.000
Relleno Estructural Muro TEM	m ³	366.000
Pretileros mineros	m ³	75.000
Superficie Muro TEM	m ²	14.000

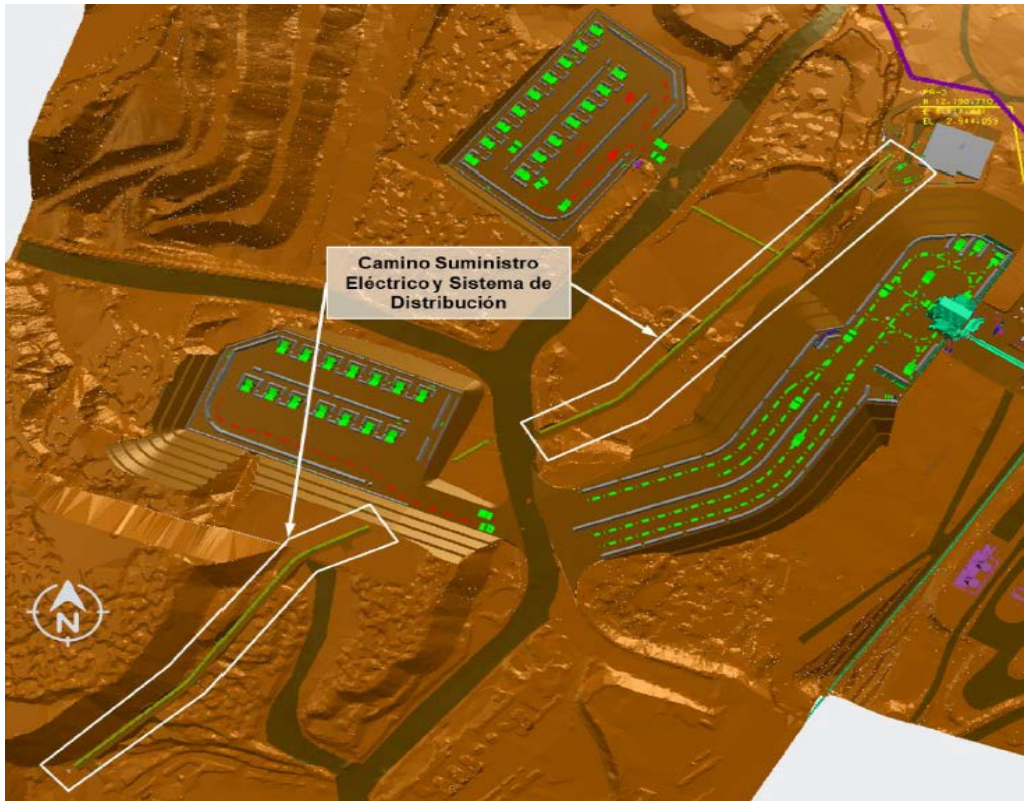
2.3. PLAZO DE EJECUCIÓN

El plazo de ejecución estimado del Encargo es de 517 días corridos. La fecha estimada de inicio de la ejecución es mayo de 2022.

3. REQUISITOS PARA PRECALIFICAR

El presente proceso de precalificación es una instancia previa a la de Licitación, en la que se evaluará a los Proponentes, de acuerdo a requisitos financieros, técnicos, comerciales y de seguridad definidos en este documento.

En este proceso, los Proponentes deberán declarar su aceptación a las condiciones de precalificación establecidas por CODELCO.

Para participar de esta precalificación, las empresas deberán encontrarse inscritas en el Registro de Proveedores de Codelco vía Red Negocios, de la Cámara de Comercio de Santiago (CCS).

Adicionalmente, es altamente deseable que se encuentre con inscripción validada en la categoría S22.01.05 "Movimientos de Tierra y Tranques", de tal manera de agilizar su participación en futuras licitaciones que Codelco efectúe para esta categoría. Mayores detalles ver en:

https://www.codelco.com/prontus_codelco/site/artic/20160401/asocfile/20160401115544/p_rocedimiento_inscripcion_proveedores_cdc2019.pdf

Para las Empresas **con inscripción vigente, actualizada y segmentadas** en la CCS, la evaluación financiera¹ y de seguridad² se realizará en base a la información obtenida del detalle de segmentación de la empresa (Dimensión D3: Aspectos Financieros y D4:

¹ Detalles requisitos en punto 4.1 Requisitos Financieros

² Detalles requisitos en punto 4.3 Requisitos de Riesgo Profesionales, Ambiente y Calidad

Alineamiento HSEC), obteniéndola directamente desde la página www.rednegociosccs.cl

Las Empresas **no inscritas, con información desactualizada, o bien con inscripción vigente y no segmentadas** en la CCS, deberán entregar o actualizar la información solicitada en el registro de proveedores, a través de la página www.rednegociosccs.cl. Mayores detalles de la documentación requerida en: <https://www.rednegociosccs.cl/webingresorpe/DocumentosDescarga.aspx>

Sólo podrán participar del proceso, empresas constituidas con capital de trabajo y patrimonio declarado o consorcios prometidos, los cuales deben cumplir con los requisitos mínimos requeridos. Será motivo de descalificación, si la empresa no cumple con las exigencias mínimas indicadas.

3.1. REQUISITOS FINANCIEROS

Para aprobar la precalificación de los aspectos financieros, los proponentes deberán cumplir con el mínimo establecido en los siguientes índices o parámetros:

Ámbito	Indicador	Fórmula	Valor límite
Liquidez	Liquidez Corriente	$= \frac{\text{Activo Circulante}}{\text{Pasivo Circulante}}$	$x \geq 1$
	Test Acido	$= \frac{\text{Activo Circulante} - \text{Inventario}}{\text{Pasivo Circulante}}$	$x \geq 0,85$
Solvencia	Capacidad Pago de Deuda	$= \frac{\text{Deuda Financiera Corto} + \text{Largo Plazo}}{\text{EBITDA}}$	$x < 4$
	Razón de Endeudamiento	$= \frac{\text{Total Pasivos}}{\text{Patrimonio}}$	$x < 3,7$
Circulación	Días de Rotación Cuenta por Pagar	$= 360 / (\text{Compras de Crédito Netas} / \text{Cuentas por Pagar Promedio})$	$x < 120$
	Ciclo de conversión de efectivo	CCE = DPI + DPC – DPP DPI = Días Prom. Inventario DPC = Días Prom. Cobro DPP = Días Prom. Pago	$x < 90$
Rentabilidad	Rentabilidad Neta	$= \frac{\text{Resultado Neto}}{\text{Ventas}}$	$x > 2\%$
	ROA (Return On Assets)	$= \frac{\text{Resultado Neto}}{\text{Activos Totales}}$	$x > 2\%$
	ROE (Return of Equity)	$= \frac{\text{Resultado Neto}}{\text{Patrimonio}}$	$x > 2\%$
Capacidad	Capacidad de Contratación Disponible (CCD)	CCD = CCT – Backlog 12 meses	$\text{CCD} \geq 0,7 * \text{MAC}$

Ámbito	Indicador	Fórmula	Valor límite
		$CCT = Patrimonio * 6,67$ CCT = Capacidad de contratación total MAC = Monto anualizado del contrato	

CODELCO se reserva el derecho de solicitar garantías adicionales y/o información complementaria si el postulante no precalifica de manera directa.

3.2. REQUISITOS TÉCNICOS

ASPECTO	REQUISITO
General	<ul style="list-style-type: none"> Experiencia en trabajos en gran minería a altura geográfica superior a 2.000 m.s.n.m, de al menos 5 años. Deseable experiencia en modelos de gestión de productividad y sistema de control de operativo de flotas.
Específica	<ul style="list-style-type: none"> Experiencia comprobada de haber ejecutado al menos 1.500.000 m3 acumulados de movimientos de tierra en los últimos 7 años.

3.3. REQUISITOS DE RIESGOS PROFESIONALES, AMBIENTE Y CALIDAD

ASPECTO	REQUISITO
Seguridad	Los postulantes deben calificar cumpliendo los requisitos internos de CODELCO.

4. ANTECEDENTES QUE DEBEN PRESENTARSE PARA LA PRECALIFICACIÓN

El Proponente deberá completar y presentar los antecedentes requeridos.

En caso de presentarse como consorcio o consorcio prometido, deberán acompañar los antecedentes de las empresas matrices y del consorcio en caso de que éste ya exista. Además, deben indicar el porcentaje de participación de las empresas en el Consorcio.

4.1. ANTECEDENTES FINANCIEROS

4.1.1 Estados Financieros Auditados (Balance Clasificado y Estado de Resultados) correspondiente a los años 2018, 2019 y 2020.

4.1.2 Listado de contratos en ejecución.

Los antecedentes financieros deben ser actualizados en el registro de proveedores de la CCS, a través de la página www.rednegociosccs.cl.

Si los postulantes requieren patrocinio financiero (patrimonio), la empresa patrocinadora deberá concurrir a la firma del Contrato en calidad de codeudora solidaria de todas y cada una de las obligaciones del contratista. Por lo tanto, deberá presentar toda la documentación que corresponda, para ser igualmente evaluada en términos financieros. CODELCO se reserva el derecho de gestionar requerimientos aclaratorios y/o solicitar otros antecedentes necesarios para concluir la evaluación.

4.2. ANTECEDENTES COMERCIALES

Para la precalificación de los aspectos comerciales, los postulantes deben presentar el Informe DICOM (Dicom Full Empresas) con antigüedad no mayor a 30 días.

4.3. ANTECEDENTES DE EXPERIENCIA Y ASPECTOS TÉCNICOS

Para acreditar la experiencia declarada deberán completar los formularios entregados para tal efecto.

Descripción	Formulario
Identificación del proponente	ANT-01A
Boletín Comercial	ANT-02A
Certificado de Deuda Fiscal	ANT-02B
Litigios en Curso	ANT-02C
Antecedentes de Relaciones Laborales	ANT-02D
Contratos en Ejecución	ANT-02E
Antecedentes Estados Financieros y Comerciales	ANT-03B
Balance Clasificado	ANT-03C
Antecedentes Técnicos y Experiencia	ANT -04
Declaraciones Juradas empresas relacionadas	ANT -05
Declaraciones Juradas personas jurídicas relacionadas	ANT -06
Declaraciones PEP, PEC	ANT -06-A-B
Certificado de Mutualidad	ANT-07

4.4. ANTECEDENTES DE SEGURIDAD, MEDIOAMBIENTE Y CALIDAD

El Proponente deberá presentar un certificado acreditado por el Organismo Administrador del Seguro contra Riesgos de Accidentes del Trabajo y Enfermedades Profesionales al cual se encuentra afiliada la empresa, en el que consten los resultados sobre lesiones de su personal. Este debe contar con la información por separado para los últimos 36 meses.

- a. Tasa de Frecuencia (TF) anual para los siguientes períodos:
 - Período 1: Julio 2018 a Junio 2019.
 - Período 2: Julio 2019 a Junio 2020.
- b. Tasa de Gravedad (TG) anual para los siguientes períodos:
 - Período 1: Julio 2018 a Junio 2019.
 - Período 2: Julio 2019 a Junio 2020.
- c. Número de Accidentes fatales (AFT) para los siguientes períodos:
 - Período 1: Julio 2018. a Junio 2019.
 - Período 2: Julio 2019 a Junio 2020.
- d. Cotización Adicional diferenciada vigente de la empresa según DS 110.
- e. En el caso que aplique a algún Proponente, este debe entregar el Certificado vigente del Sistema de Gestión (CSG), de:
 - Seguridad y Salud Ocupacional (OHSAS 18001)
 - Calidad (ISO 9001)
 - Medio Ambiente (ISO 14001)
 - Otros homologables

Se deja constancia que, para efectos de análisis de precalificación, se considerarán los resultados de seguridad de la empresa o socio (Consortio) con el indicador de accidentabilidad, gravedad y frecuencia más altos.

Los antecedentes de seguridad deben ser actualizados en el registro de proveedores de la CCS, a través de la página www.rednegociosccs.cl.

4.5. ANTECEDENTES LEGALES

En el Formulario "Litigios en Curso", los Proponentes deberán presentar una declaración firmada por el representante legal de la empresa, indicando los procesos judiciales y arbitrales que se encuentren en desarrollo y pendientes de resolución. Se debe indicar la calidad de demandado o demandante, partes en el proceso, materia y montos involucrados. Informar sólo aquellos procesos de monto superior a 100 millones de pesos.

5. POSTULACIÓN AL PROCESO DE LICITACIÓN

Las empresas interesadas en participar deberán indicar y manifestar su interés, enviando un correo electrónico (email) dirigido al Especialista de Contratos a cargo de este proceso, indicando expresamente su aceptación de las condiciones del proceso de precalificación establecidas por CODELCO:

Alejandra Aguilera Rojas – Jefe Abastecimiento Senior – aaqui005@codelco.cl

Codelco utiliza como medio para efectuar sus precalificaciones y licitaciones el Portal de Negocios de CODELCO (SAP ARIBA). En el evento que requiera acceder a una capacitación para usar esta herramienta deberá inscribirse en línea en el siguiente link:

https://www.codelco.com/proyecto-gema/prontus_codelco/2020-11-12/081638.html, donde además encontrará el Manual para inscribirse en SAP ARIBA y un Manual Paso a Paso para acceder a SAP ARIBA.

Para ingresar a la herramienta SAP ARIBA, deberá ingresar en el siguiente link:

<https://supplier.ariba.com/>

En caso de consultas o dudas sobre el acceso y uso del Portal de Negocios CODELCO, la empresa deberá comunicarse de lunes a viernes entre 8:00 y 19:00 hrs, directamente a: portalcompras@codelco.cl o al teléfono (+562) 2818 5765.

Empresas que aún no se han registrados en el Registro de Contratistas y Proveedores de CODELCO o en el Portal de Negocios de CODELCO y deseen participar de este proceso podrán solicitar dentro del plazo definido en el itinerario, **(posterior a esta fecha, CODELCO no garantiza poder efectuar la inscripción)** una inscripción provisoria por 30 días, para lo cual deben enviar al Especialista de Contratos del proceso los siguientes antecedentes:

INSCRIPCIÓN PROVISORIA EN PORTAL DE NEGOCIOS CODELCO	
DATOS BÁSICOS PARA LA CREACIÓN DE UN PROVEEDOR EN FORMA PROVISORIA POR 30 DÍAS. POSTERIOR A ESTO DEBERÁ FORMALIZAR SU INSCRIPCIÓN EN REGISTRO DE CONTRATISTAS Y PROVEEDORES DE CODELCO O EN EL PORTAL DE NEGOCIOS DE CODELCO, SEGÚN CORRESPONDA.	
RUT	
RAZÓN SOCIAL	
DIRECCIÓN	
COMUNA	
CIUDAD	
CONTACTO	
TELÉFONO	
EMAIL	
IVA	Indicar SI o NO
RETENCIÓN 10%	Indicar SI o NO
ORGANIZACIÓN DE COMPRA	PD02

En caso de ser adjudicado en el proceso posterior de Licitación, también será obligatorio para el proveedor estar inscrito en el **Registro de Contratistas y Proveedores de CODELCO**, dicha inscripción no será requisito para presentar ofertas y participar en las actividades del proceso de Licitación previas a la adjudicación del Contrato.

Se podrá presentar oferta en Consorcio o Asociación de Empresas, en cuyo caso la propuesta deberá ser suscrita por todas las empresas que conforman dicho Consorcio o Asociación, las que deberán obligarse en forma solidaria.

Podrá adjudicarse el Contrato a una sociedad conformada por las mismas empresas asociadas, en la medida que dicha entidad se constituya con anterioridad a la adjudicación, se inscriba en el Registro de Contratistas y Proveedores CODELCO y sus obligaciones se garanticen solidariamente por las empresas que la constituyen.

6. CALENDARIO DEL PROCESO DE PRECALIFICACIÓN

ACTIVIDAD	LUGAR	FECHA	HORA
Publicación llamado a Precalificación	Página web de CODELCO	17-jun-21	Durante el día
Término de publicación llamado a Precalificación	Página web de CODELCO	24-jun-21	18:00 horas
Intención de Participar	Vía correo electrónico Aaqui005@codelco.cl	25-jun-21	Hasta las 18:00 horas
Publicación de Antecedentes de Precalificación	Portal de Negocios de CODELCO SAP ARIBA Doc225515260	28-jun-21	Durante el día
Recepción antecedentes de Precalificación	Registro de Proveedores de CODELCO (CCS), para antecedentes financieros, seguridad y compliance Portal de Negocios de CODELCO SAP ARIBA WS225379729, para el resto de los antecedentes.	05-jul-21	Hasta las 18:00 horas
Resultado de Precalificación	Vía Carta enviada por email	(estimada) 15-07-21	Durante el día

Cualquier alteración de este itinerario será comunicado oportunamente a todos los Proponentes.

7. FORMULARIOS

ANT	DESCRIPCIÓN	PLATAFORMA
01	Identificación del Proponente	SAP ARIBA
01B	Consortio Comprometido	SAP ARIBA
02	Estado de Resultado y Balance General	CCS
03	Resumen de Estados Financieros	CCS
03B	Estados Financieros	CCS
04	Listado de Contratos en Ejecución	SAP ARIBA
05	Experiencia General de la Empresa	SAP ARIBA
05A	Experiencia Específica de la Empresa	SAP ARIBA
06	Declaración Jurada Vinculaciones Codelco	SAP ARIBA
07	Certificado de Resultados de Seguridad	CCS
09	Litigios en curso	SAP ARIBA
10	Certificado de Dirección del Trabajo	SAP ARIBA
11	Formulario de Participación de Ejecutivos	SAP ARIBA
12	Formulario de Participación Matriz	SAP ARIBA