

CORPORACIÓN NACIONAL DEL COBRE



REQUERIMIENTO DE INFORMACION N° 17/1044

**“COMPRAVENTA DE MADERA-BOSQUE DE EUCALIPTUS DE LA
HACIENDA CAUQUENES”**

OCTUBRE 2017



**CORPORACIÓN NACIONAL DEL COBRE DE CHILE
DIRECCIÓN DE ABASTECIMIENTO DIVISIÓN EL TENIENTE**

LICITACIÓN Nº 17/1044

“COMPRAVENTA DE MADERA-BOSQUE DE EUCALIPTUS DE LA HACIENDA CAUQUENES”

REQUERIMIENTO DE INFORMACION

1. ANTECEDENTES GENERALES

A través del presente proceso la Dirección de Medio Ambiente y Territorio, con su Unidad de Gestión Territorial de la Gerencia de Sustentabilidad y Asuntos Externos) de la División El Teniente (DET), perteneciente a la Corporación Nacional del Cobre de Chile, en adelante también e indistintamente, “Codelco” o “la Corporación”, **invita a empresas forestales e industriales del rubro de la madera, a un proceso de requerimiento de información para la compraventa de 274,2 ha de bosque en pie, con un volumen estimado de 86.772 metros cúbicos (m3) de rollizos de especie Eucaliptus Globulus.**

2. DESCRIPCIÓN DEL SERVICIO

La Hacienda Cauquenes comprende una superficie total de 17.372 Hectáreas. Se considera para la presente licitación la explotación sustentable de segmentos de un bosque de eucaliptus en la Hacienda Laguna Cauquenes, propiedad de la División El Teniente, ubicada a 8 km al oriente de la localidad de Gultro en la comuna de Requinoa, a 15 Km. al sur de la ciudad de Rancagua. La Hacienda limita al norte con el Río Cachapoal, al sur con Cerro Portezuelos, al Este con la Quebrada La Cachimba, y al Oeste con el cerro Trocalán (Compuertas).

El sector a explotar abarca un total de 274.2 hectáreas aproximadamente distribuidas en parcelas y rodales debidamente identificados. También hay presencia de aromos y zarzamora.

Los bosques a licitar se presentan en el siguiente cuadro:

NUEVO CUADRO RESUMEN

El área a explotar y su entorno se identifican en el plano GSAE – UGT – 2017 –41-01. NUEVA IMAGEN

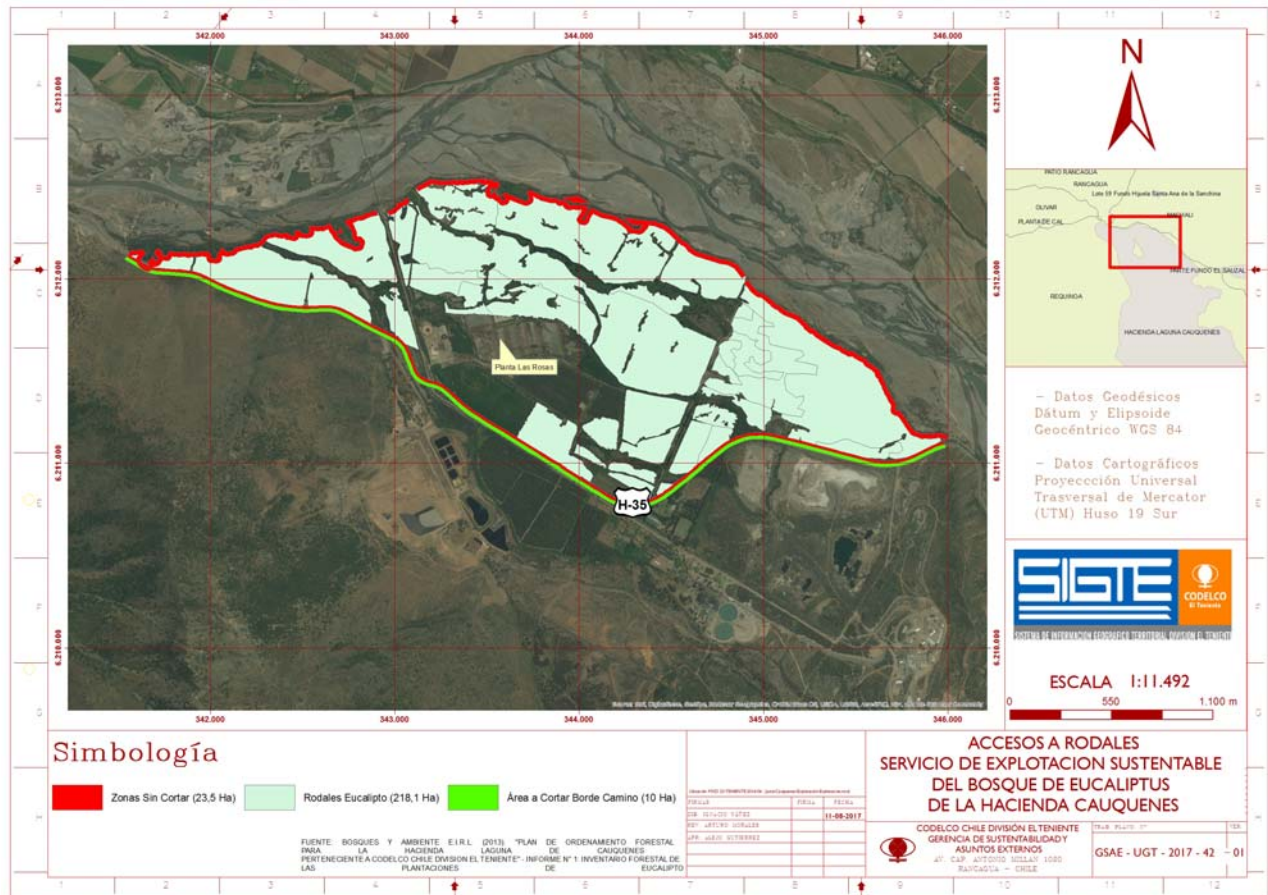

ÁREAS CONSIDERADAS EN EL CONTRATO

El contrato considera las siguientes áreas o sectores:

- Área Forestal
- Se trata de un total de 274,2 Has de bosques de Eucaliptus Globulus de hasta 32 años.
- Área de uso industrial

Existe un terreno de uso industrial limítrofe hacia el poniente del sector a explotar denominado Ex planta Las Rosas, sector bajo el Área de Responsabilidad de la Superintendencia de Aguas y Relaves (Gerencia Plantas) de la División El Teniente, el cual debe delimitarse y no acceder al sector.

ANTECEDENTES GENERALES

La División El Teniente mantiene activos que corresponden a un bosque comercial de eucaliptus globulus en el sector denominado Hacienda Laguna Cauquenes, en la comuna de Requínoa.

La División ha determinado la explotación parcial y sustentable de 274,2 Ha del bosque que abarca en su totalidad 300 Has, bajo los siguientes criterios para su selección:

- Bosque seco.
- Bosque en el entorno de la conducción de relaves.
- Bosque en el entorno a la ribera del río Cachapoal y Ruta Colinas Verdes.

Respecto al concepto de “Explotación Sustentable”, para la División es importante asegurar que la madera explotada no se usará para venta de leña a granel ya que el sector se ubica dentro de la zona declarada como saturada por PM 10 y aplican restricciones de uso de leña como combustible fósil. Para asegurar este cumplimiento, se incluirá una declaración que será parte del contrato y considera multas.

Por lo tanto las superficies a explotar deben ser destinadas para otros fines: Pulpa o Madera Elaborada (aserrada, cepillada, polines, etc.) u otro destino que sea sustentable. Por lo tanto el destino o uso de la madera explotada deberá ser trazable y auditable.

La empresa adjudicada deberá explicitar el destino de la madera. Para esto, la empresa deberá entregar evidencia de la entrega en destino.

Se solicitará ofertas en la modalidad de “derecho de puerta”, valor por metro ruma en pie.

La División entregará a la empresa adjudicada, el soporte cartográfico, de caracterización y delimitación de las parcelas a explotar donde se definirá un volumen promedio mínimo basado en un estudio realizado el año 2013.

ESPECIFICACIONES TÉCNICAS DE LA COMPRAVENTA.

El trabajo requerido por División El Teniente es el siguiente:

- **Explotación de 274,2 hectáreas de bosque de eucaliptus globulus.**
 - Se requiere explotar una superficie total de 274,2 Has que abarca parcelas y rodales. Se requiere talar de tal forma que se garantice el futuro crecimiento del árbol (Se debe dejar tocones a una altura de 30 cm mínimos para el futuro crecimiento del árbol, entre otros).

3. CUSTIONARIO – REQUERIMIENTOS DE INFORMACION

- La empresa deberá manifestar su intención de participar en caso que la corporación nacional del cobre División El Teniente decida salir con dicho proceso descrito anteriormente.

SI	NO

- Pro favor adjuntar información sobre su gestión de riesgos **(Certificado Mutalidad, Certificados Sistemas de Gestión de Seguridad y Salud Ocupacional, Calidad y Medio Ambiente)**

Información considerada:

- Tasa de Frecuencia de 2 períodos anuales (P1 y P2)
- Tasa de Gravedad (NTG) de 2 períodos anuales (P1 y P2)
- Número de Accidentes Fatales de 2 períodos anuales (P1 y P2)

Donde:

P1 corresponde al periodo **Agosto de 2015 a Julio de 2016.**

P2 corresponde al periodo **Agosto de 2016 a Julio de 2017.**

- Certificado vigente de los Sistemas de Gestión de Seguridad y Salud Ocupacional, Calidad y Medio Ambiente bajo los estándares OHSAS 18001, ISO 9001 e ISO 14001 respectivamente. **(Indicar si cuenta con Sistemas de Gestión de Seguridad y Salud Ocupacional, Calidad y Medio Ambiente)**

SI	NO

Nota: adjuntar

- Nota RESSO en la División. **(Indicar si cuenta con nota Divisional DET)**

SI	NO

Nota: adjuntar

- Indicar si la empresa cuenta con algún plan y/o procedimientos de trabajo seguro acorde a la actividad descrita anteriormente o en su defecto como lo abordaría, para mitigar los riesgos intrínsecos de la actividad.

SI	NO

Nota: adjuntar

4. PARTICIPACIÓN Y ENTREGA DE DOCUMENTACION SOLICITADA

Las empresas tengan la intención de participar en este requerimiento de información deberán entregar la documentación por portal de compras N°**4000008621** y/o vía electrónico Sr. Sebastian Cumsille Nazar SCumsill@codelco.cl con copia al Sr. Kevin Ahumada Carrasco Kahumada@contratistas.codelco.cl de acuerdo al calendario del punto 5.

5. CALENDARIO DEL PROCESO DE REQUERIMIENTO DE INFORMACION

ACTIVIDAD	LUGAR	FECHA	HORA
Publicación Página WEB de CODELCO	Vía Portal de Compras SRM N° 4000008621	05-10-2017	-----
Fin de Publicación WEB de CODELCO		16-10-2017	-----
Recepción Antecedentes	Correo electrónico scumsill@codelco.cl con copia a kahumada@contratistas.codelco.cl	16-10-2016	11:00 Horas.

6. ANEXOS

- **ANT-01**

INDIVIDUALIZACIÓN DEL PROPONENTE

INDIVIDUALIZACIÓN DEL POSTULANTE

Nombre o Razón Social		
Nombre de Fantasía		
Rut		
Tipo de Empresa		(Soc. de Resp. Limitada, Soc. Anónima, Consorcio Prometido, etc.)
Condición de Nacionalidad		(Chilena, Filial, Subsidiaria, etc.)
Representante(s) Legal(es)		
Nombre		
Rut		
e-mail		
Domicilio Legal en Chile		
Dirección		
Teléfonos		
Fax		
e-mail		

DATOS DE CONTACTO

Nombre				
Cargo				
e-mail				
Fono		Celular		Fax
Nombre				
Cargo				
e-mail				
Fono		Celular		Fax

DATOS RFI

Nombre	COMPRAVENTA DE MADERA-BOSQUE DE EUCALIPTUS DE LA HACIENDA CAUQUENES		
N°	17/1044		
Contacto	Sebastián Cumsille Nazar		
Fono	(72) 29 5655	E-mail	SCumsill@codelco.cl