



Accidentalidad Laboral



Marzo de 2008

ACCIDENTALIDAD LABORAL – IF D.S N° 40. GLOBAL CODELCO

A Marzo de 2008

	TASA DE FRECUENCIA DS N° 40 - GLOBAL (PROPIOS + CONTRATISTAS)								
	Codelco Norte	Salvador	Andina	Ventanas	El Teniente	Proyectos	Exploraciones	Casa Matriz	Codelco
Año 2007	3,68	3,82	3,80 (1)	5,15	3,18	2,55	13,90	3,76	3,51 (1)
Acum 12 meses	3,61	4,25	4,09 (1)	4,67	3,66	2,78	7,08	3,74	3,63 (1)
Marzo 2008	2,41	4,66	3,44	2,43	5,33	3,18	0,00	0,00	3,51
Acum a Mar. 2008	3,55	5,57	4,11	5,18	4,81	3,58	0,00	0,00	4,09

IF = Accidentes con tiempo perdido * 10⁶ / Horas Trabajadas

Nota:

(1) NO considera el fallecimiento del Sr. Juan Muñoz Brito (27 de mayo de 2007), trabajador contratista de la empresa Minería y Montajes CON-PAX S.A., calificado por la Mutual de Seguridad como no del trabajo. Sin embargo, se tomó conocimiento que su viuda apeló la calificación a la SUSESO. En espera de resolución.

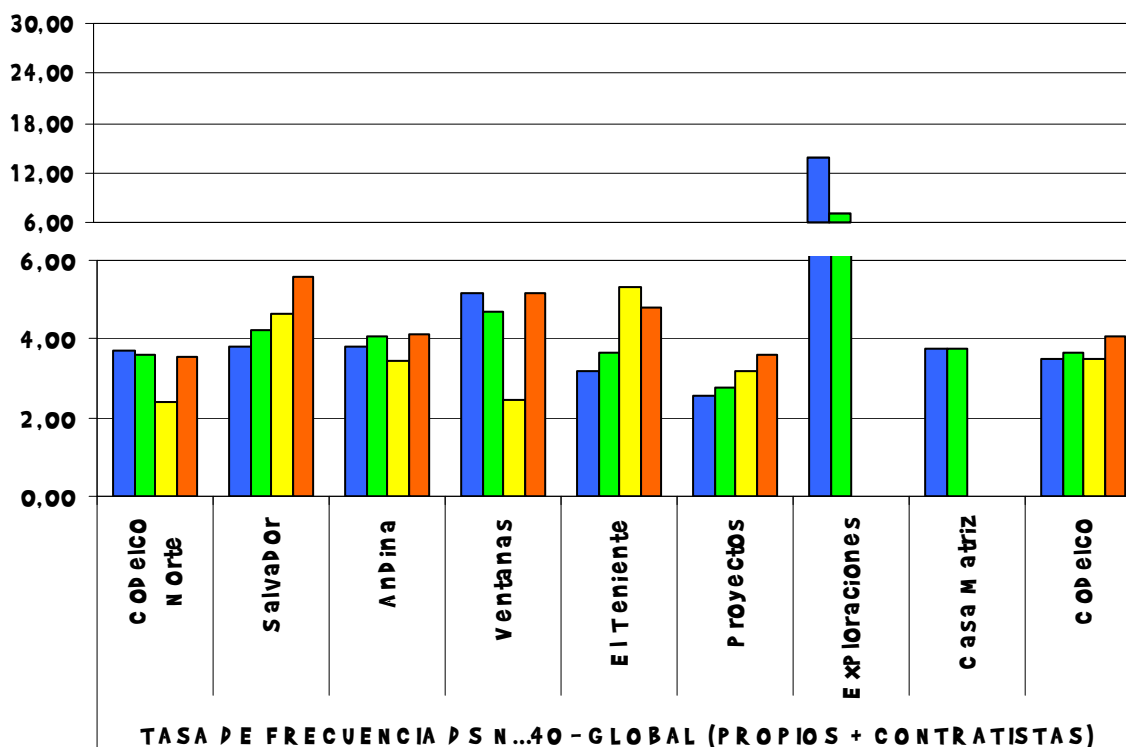

ACCIDENTALIDAD LABORAL – IF D.S N° 40. HISTÓRICO CODELCO

A Marzo de 2008

		INDICE DE FRECUENCIA DS N° 40 - GLOBAL																		
		1990	1991	1992	1993	1994	1995	1996	1997	1998	1999	2000	2001	2002	2003	2004	2005	2006	2007	2008 a Mar.
Propios		14,14	12,67	7,61	7,26	9,23	7,07	5,78	5,48	6,98	5,41	4,39	4,95	4,37	4,02	3,35	4,19	3,60	3,40	5,27
Contratistas		*	*	*	*	*	*	*	*	4,63	4,23	2,54	6,36	8,68	6,22	4,70	3,87	3,93	3,55 ⁽¹⁾	3,65
Global Codelco		*	*	*	*	*	*	*	*	5,67	4,84	3,42	5,73	7,10	5,51	4,26	3,98	3,82	3,51 ⁽¹⁾	4,09

* N O se D isP one D e inF orM ación C onS oL id aD a - IF = ACC idenT es C on t iem P o P erd id o * 1 0⁶ / H oras T raB aJ aD as

N oT a:

(1) N O C onS idera el f aL lecim ienT o D el S r. J uan M uñoz B rito (27 D e m ayo D e 2007), t raB aJ aD or C onT ratista D e la em P resa M ineria y M onT aJ es C ON - P A x S .A ., C alif icado P or la M utual D e S eG uridad C OMO N O D el t raB aJ o. S in em B arG o, se t om ó C onocim ienT o q ue su v iud a ap eló esta C alif icación a la S U S E S O . E n esP era D e res oL ución.

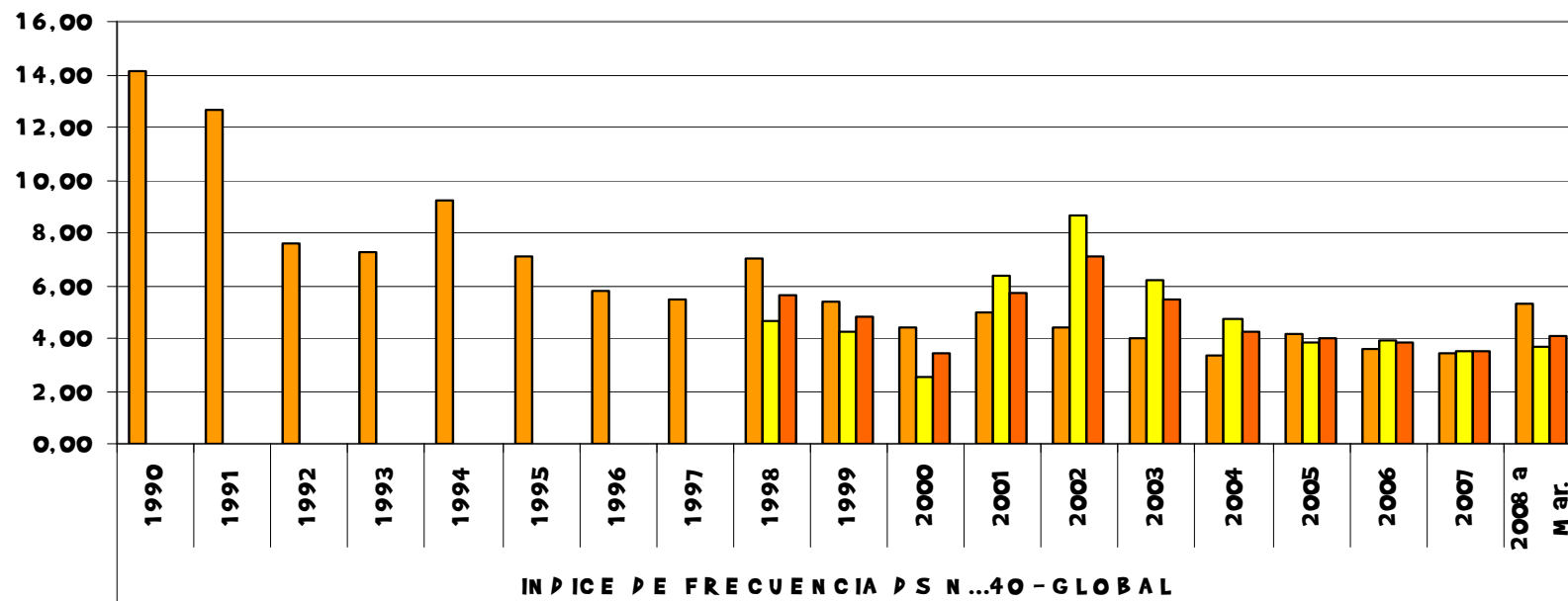

ACCIDENTALIDAD LABORAL – IG D.S N° 40. GLOBAL CODELCO

A Marzo de 2008

	TASA DE GRAVEDAD DS N° 40 - GLOBAL (PROPIOS + CONTRATISTAS)								
	Codelco Norte	Salvador	Andina	Ventanas	El Teniente	Proyectos	Exploraciones	Casa Matriz	Codelco
Año 2007	164	1624	1666 ⁽¹⁾	843	834	361	10897	21	711 ⁽¹⁾
Acum 12 meses	318	1593	1650 ⁽¹⁾	834	842	341	425	21	700 ⁽¹⁾
Marzo 2008	183	126	210	240	266	147	0	0	196
Acum a Mar. 2008	780	212	177	223	225	134	0	0	390

IG = Días Perdidos (Incluye Días Cargo por accidentes) * 10⁶ / Horas Trabajadas

(1) NO CONSIDERA el fallecimiento del Sr. JUAN MUÑOZ BRITO (27 de mayo de 2007), trabajador contratista de la Empresa Minería y Montajes CON-PAx S.A., calificado por la Mutual de Seguridad como no del trabajo. Sin embargo, se tomó conocimiento que su viuda apeló la calificación a la SUSESO. En espera de resolución.

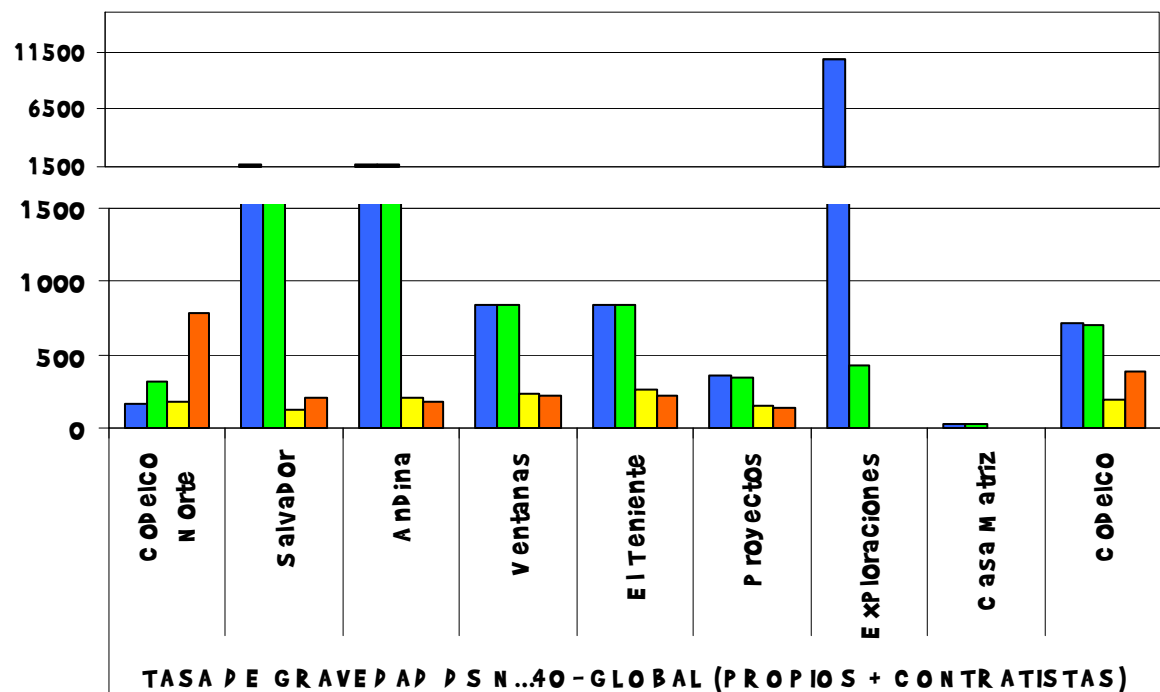

ACCIDENTALIDAD LABORAL – IG D.S N° 40. HISTÓRICO CODELCO

A Marzo de 2008

		INDICE DE GRAVEDAD DS N° 40 - GLOBAL																		
		1990	1991	1992	1993	1994	1995	1996	1997	1998	1999	2000	2001	2002	2003	2004	2005	2006	2007	2008 a Mar.
Propios		804	1697	749	891	789	1051	943	664	1151	784	1497	881	469	871	569	508	809	1270	394
Contratistas		*	*	*	*	*	*	*	*	996	1112	79	529	1034	626	385	364	353	464 ⁽¹⁾	388
Global Codelco		*	*	*	*	*	*	*	*	1064	943	753	686	828	705	445	413	503	711 ⁽¹⁾	390

* No se dispone de información consolidada - IG = Días Perdidos (Incluye días cargo por accidentes) * 10⁶ / Horas Trabajadas

(1) Considera 10 accidentes fatales en el período (5 de trabajadores propios y 5 de contratistas), con las siguientes observaciones:

- No incluye el fallecimiento del Sr. Juan Muñoz Brito (27 de mayo de 2007), trabajador contratista de la empresa Minería y Montajes CON-PAx S.A., calificado por la Mutual de Seguridad como no del trabajo. Sin embargo, se tomó conocimiento que su viuda apeló la calificación a la SUSESO. En espera de resolución.

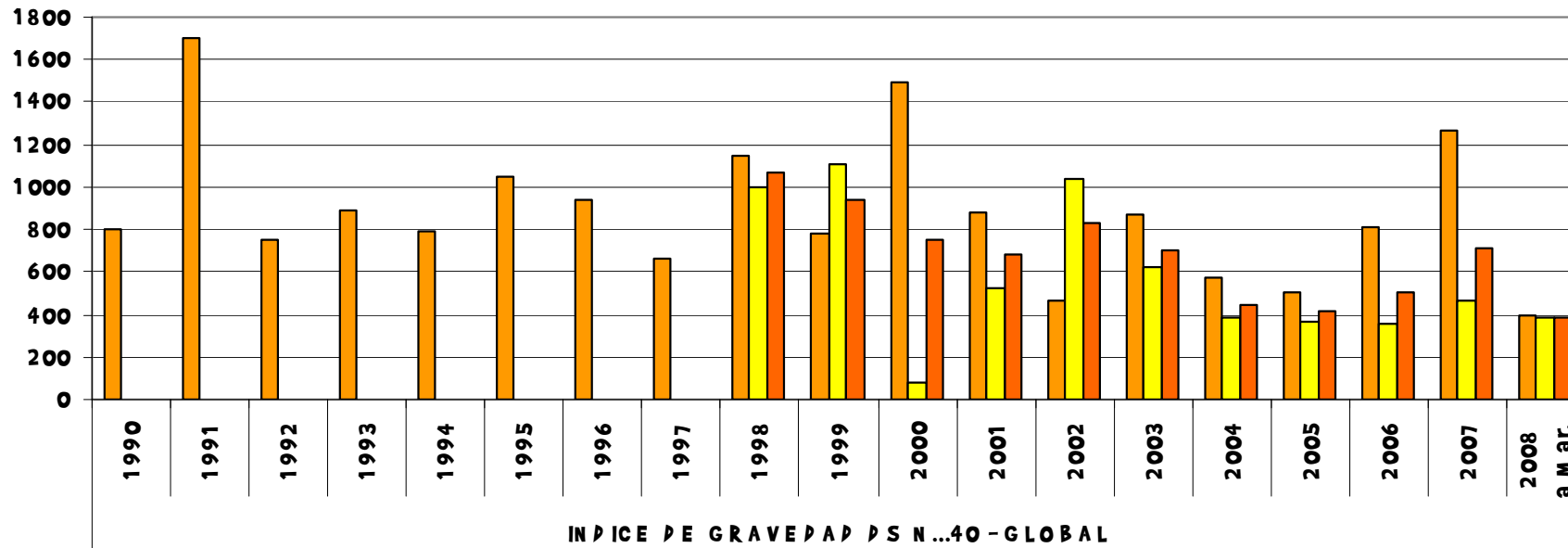

ACCIDENTALIDAD LABORAL – FATALES. HISTÓRICO CODELCO

A Marzo de 2008

		ACCIDENTES FATALES CODELCO																			
		1990	1991	1992	1993	1994	1995	1996	1997	1998	1999	2000	2001	2002	2003	2004	2005	2006	2007	2008 a Mar.	TOTAL
Propios		2	11	3	4	3	3	4	2	5	1	6	3	1	3	1	1	3	5	0	61
Contratistas		10	1	0	1	1	3	3	4	7	5	0	3	9	6	3	3	3	5 ⁽¹⁾	1	68 ⁽¹⁾
Codelco		12	12	3	5	4	6	7	6	12	6	6	6	10	9	4	4	6	10 ⁽¹⁾	1	129 ⁽¹⁾

(1) NO incluye accidente fatal de trabajador contratista del día 27 de mayo de 2007, calificado por la Mutual de Seguridad como no del trabajo. Sin embargo, se tomó conocimiento que existe apelación a esta calificación a la SU SESA. En espera de resolución.

