



Accidentalidad Laboral



Abril de 2008

ACCIDENTALIDAD LABORAL – IF D.S N° 40. GLOBAL CODELCO

A Abril de 2008

	TASA DE FRECUENCIA DS N° 40 - GLOBAL (PROPIOS + CONTRATISTAS)								
	Codelco Norte	Salvador	Andina	Ventanas	El Teniente	Proyectos	Exploraciones	Casa Matriz	Codelco
Año 2007	3,68	3,82	3,80 (1)	5,15	3,18	2,55	13,90	3,76	3,51 (1)
Acum 12 meses	3,62	4,10	3,99 (1)	4,41	3,70	2,77	5,47	3,70	3,60 (1)
Abril 2008	3,96	0,00	1,11	0,00	4,51	2,54	0,00	0,00	3,12
Acum a Abr. 2008	3,65	4,48	3,44	3,82	4,53	3,24	0,00	0,00	3,78

IF = Accidentes con tiempo perdido * 10⁶ / Horas Trabajadas

(1) No incluye el fallecimiento ocurrido el día 27 de mayo de 2007, dado que la SUSESO resolvió el reclamo de la viuda del trabajador de la empresa contratista Minería y Montajes CON-PAX S.A., ratificando la calificación como accidente de origen común (no del trabajo), emitida por la Mutual de Seguridad de la Cámara Chilena de la Construcción el 11 de julio de 2007.

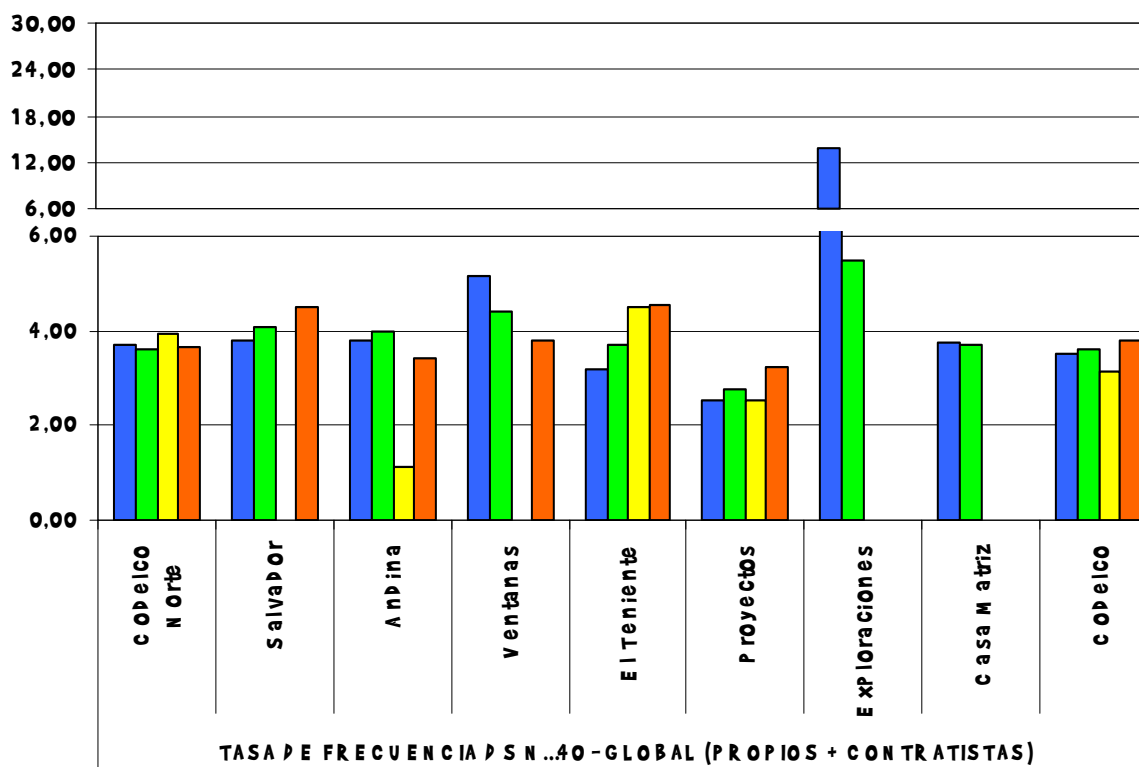

ACCIDENTALIDAD LABORAL – IF D.S N° 40. HISTÓRICO CODELCO

A Abril de 2008

	INDICE DE FRECUENCIA DS N° 40 - GLOBAL																		
	1990	1991	1992	1993	1994	1995	1996	1997	1998	1999	2000	2001	2002	2003	2004	2005	2006	2007	2008 a Abr.
Propios	14,14	12,67	7,61	7,26	9,23	7,07	5,78	5,48	6,98	5,41	4,39	4,95	4,37	4,02	3,35	4,19	3,60	3,40	4,67
Contratistas	*	*	*	*	*	*	*	*	4,63	4,23	2,54	6,36	8,68	6,22	4,70	3,87	3,93	3,55 ⁽¹⁾	3,43
Global Codelco	*	*	*	*	*	*	*	*	5,67	4,84	3,42	5,73	7,10	5,51	4,26	3,98	3,82	3,51 ⁽¹⁾	3,78

* N O se D isP On e D e inF orM ación C onS oL id aD a - IF = ACC idenT es C on T iem P o P erD id o * 10⁶ / H Oras T raB aJ aD as

(1) N O inCluye el f aL ecim ienT o oC urrid o el D ía 27 D e M ayo D e 2007, D aD o q ue la S U S E S O r eS oL vió el r eC lamo D e la V iu D a D el t raB aJ aD or D e la em P res a C onT ratista M iner ía y M onT aJ es C on P Ax S.A., r atific and o la C alific ación C oM o acc idenT e D e oríG en C om ún (n o D el T raB aJ o), em itid a P Or la M utual D e S eG urid ad D e la C ám ara C hilena D e la C onS trucción el 11 D e J ulio D e 2007.

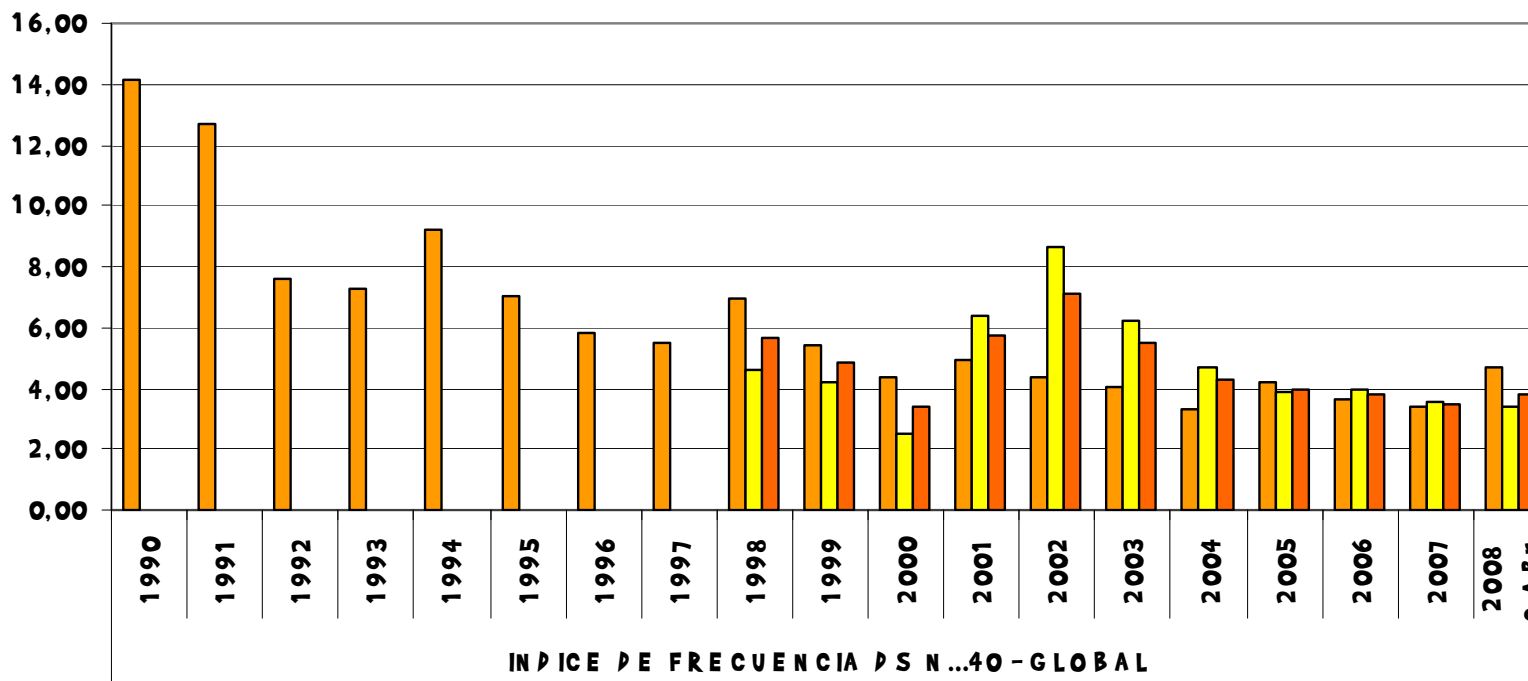

ACCIDENTALIDAD LABORAL – IG D.S N° 40. GLOBAL CODELCO

A Abril de 2008

	TASA DE GRAVEDAD DS N° 40 - GLOBAL (PROPIOS + CONTRATISTAS)								
	Codelco Norte	Salvador	Andina	Ventanas	El Teniente	Proyectos	Exploraciones	Casa Matriz	Codelco
Año 2007	164	1624	1666 (1)	843	834	361	10897	21	711 (1)
Acum 12 meses	319	1517	1676 (1)	830	855	340	279	20	695 (1)
Abril 2008	151	49	202	146	263	131	0	0	171
Acum a Abr. 2008	614	180	183	203	234	123	0	0	338

IG = Días Perdidos (Incluye Días cargo por accidentes) * 10⁶ / Horas Trabajadas

(1) No incluye el fallecimiento ocurrido el día 27 de mayo de 2007, dado que la SUSESO resolvió el reclamo de la viuda del trabajador de la empresa contratista Minería y Montajes CON-PAX S.A., ratificando la calificación como accidente de origen común (no del trabajo), emitida por la Mutual de Seguridad de la Cámara Chilena de la Construcción el 11 de julio de 2007.

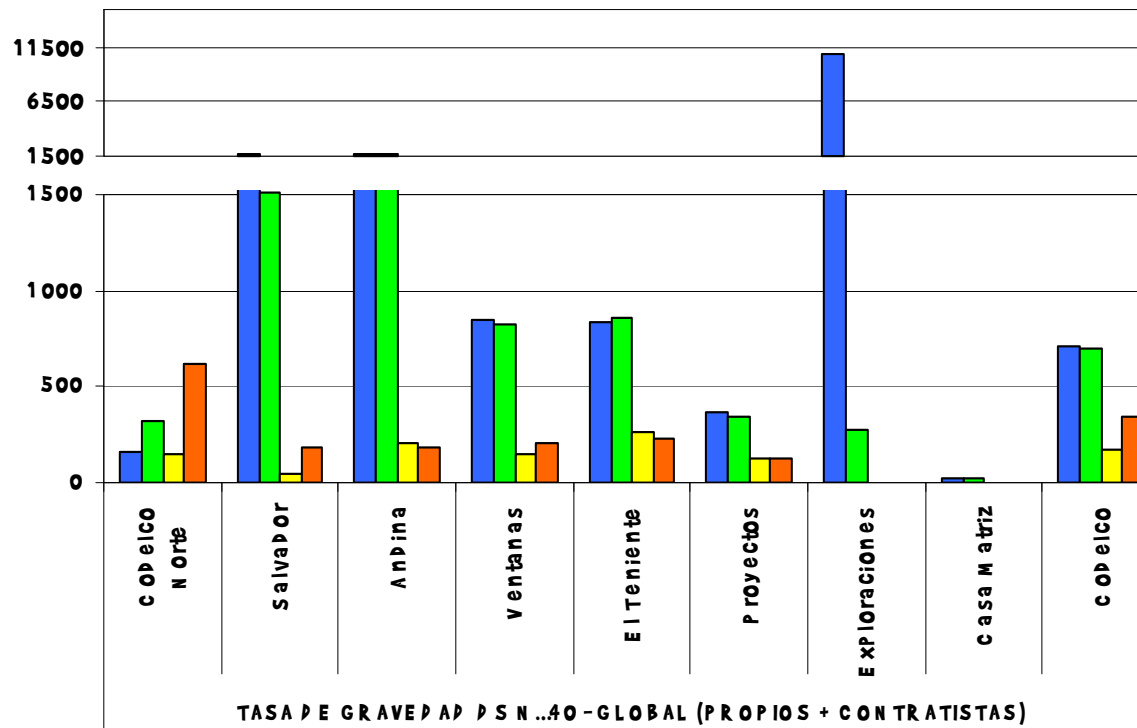

ACCIDENTALIDAD LABORAL – IG D.S N° 40. HISTÓRICO CODELCO

A Abril de 2008

		INDICE DE GRAVEDAD DS N° 40 - GLOBAL																		
		1990	1991	1992	1993	1994	1995	1996	1997	1998	1999	2000	2001	2002	2003	2004	2005	2006	2007	2008 a Abr.
Propios		804	1697	749	891	789	1051	943	664	1151	784	1497	881	469	871	569	508	809	1270	378
Contratistas		*	*	*	*	*	*	*	*	996	1112	79	529	1034	626	385	364	353	464 ⁽¹⁾	321
Global Codelco		*	*	*	*	*	*	*	*	1064	943	753	686	828	705	445	413	503	711 ⁽¹⁾	338

* No se dispone de información consolidada - IG = Días Perdidos (Incluye días cargo por accidentes) * 10⁶ / Horas Trabajadas

(1) Considera 10 accidentes fatales en el periodo (5 de trabajadores propios y 5 de contratistas), con las siguientes observaciones:

No incluye el fallecimiento ocurrido el día 27 de mayo de 2007, dado que la SUSESO resolvió el reclamo de la viuda del trabajador de la empresa contratista Minería y Montajes CON-PAX S.A., ratificando la calificación como accidente de origen común (no del trabajo), emitida por la Mutual de Seguridad de la cámara chilena de la construcción el 11 de julio de 2007.

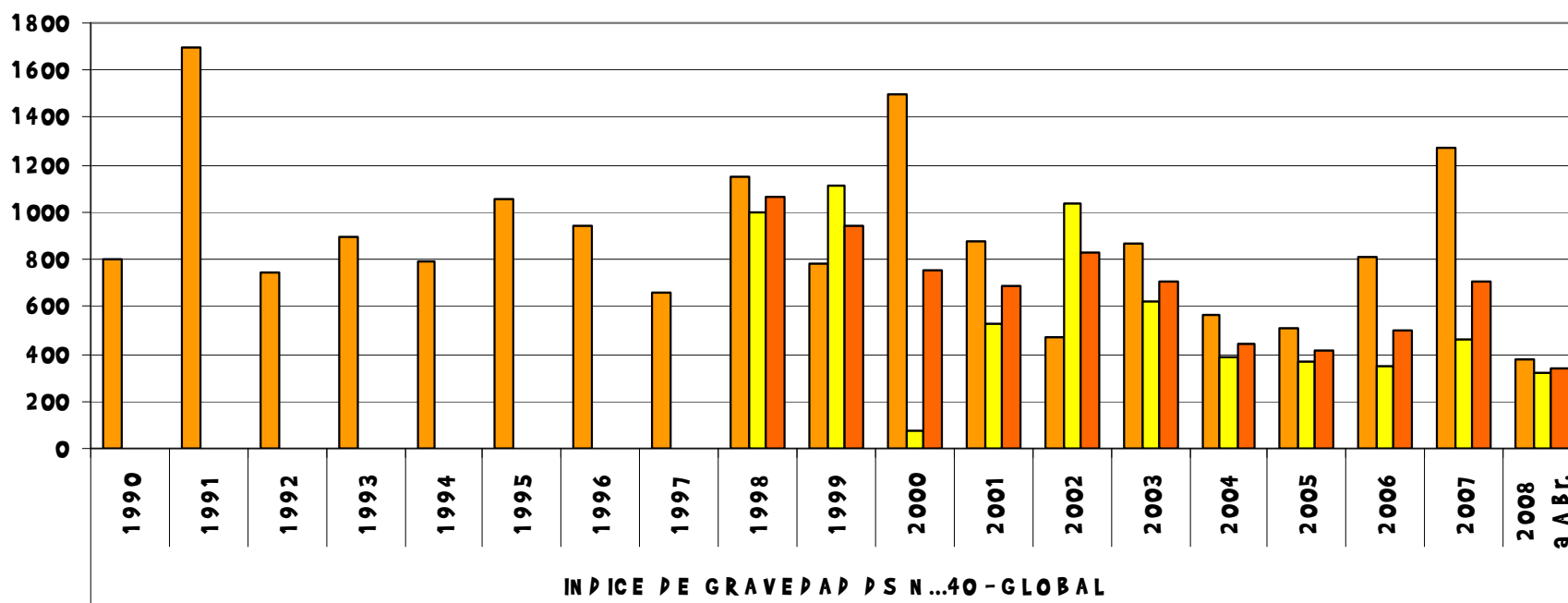

ACCIDENTALIDAD LABORAL – FATALES. HISTÓRICO CODELCO

A Abril de 2008

		ACCIDENTES FATALES CODELCO																			
		1990	1991	1992	1993	1994	1995	1996	1997	1998	1999	2000	2001	2002	2003	2004	2005	2006	2007	2008 a Abr.	TOTAL
Propios		2	11	3	4	3	3	4	2	5	1	6	3	1	3	1	1	3	5	0	61
Contratistas		10	1	0	1	1	3	3	4	7	5	0	3	9	6	3	3	3	(1)	1	(1) 68
Codelco		12	12	3	5	4	6	7	6	12	6	6	6	10	9	4	4	6	(1)	1	(1) 129

(1) No incluye el fallecimiento ocurrido el día 27 de mayo de 2007, dado que la SUSESO resolvió el reclamo de la viuda del trabajador de la empresa contratista Minería y Montajes CON-PAx S.A., ratificando la calificación como accidente de origen común (no del Trabajo), emitida por la Mutual de Seguridad de la Cámara Chilena de la Construcción el 11 de julio de 2007.

