Organigrama matricial

Administración superior / Rol funcional

A diciembre de 2018

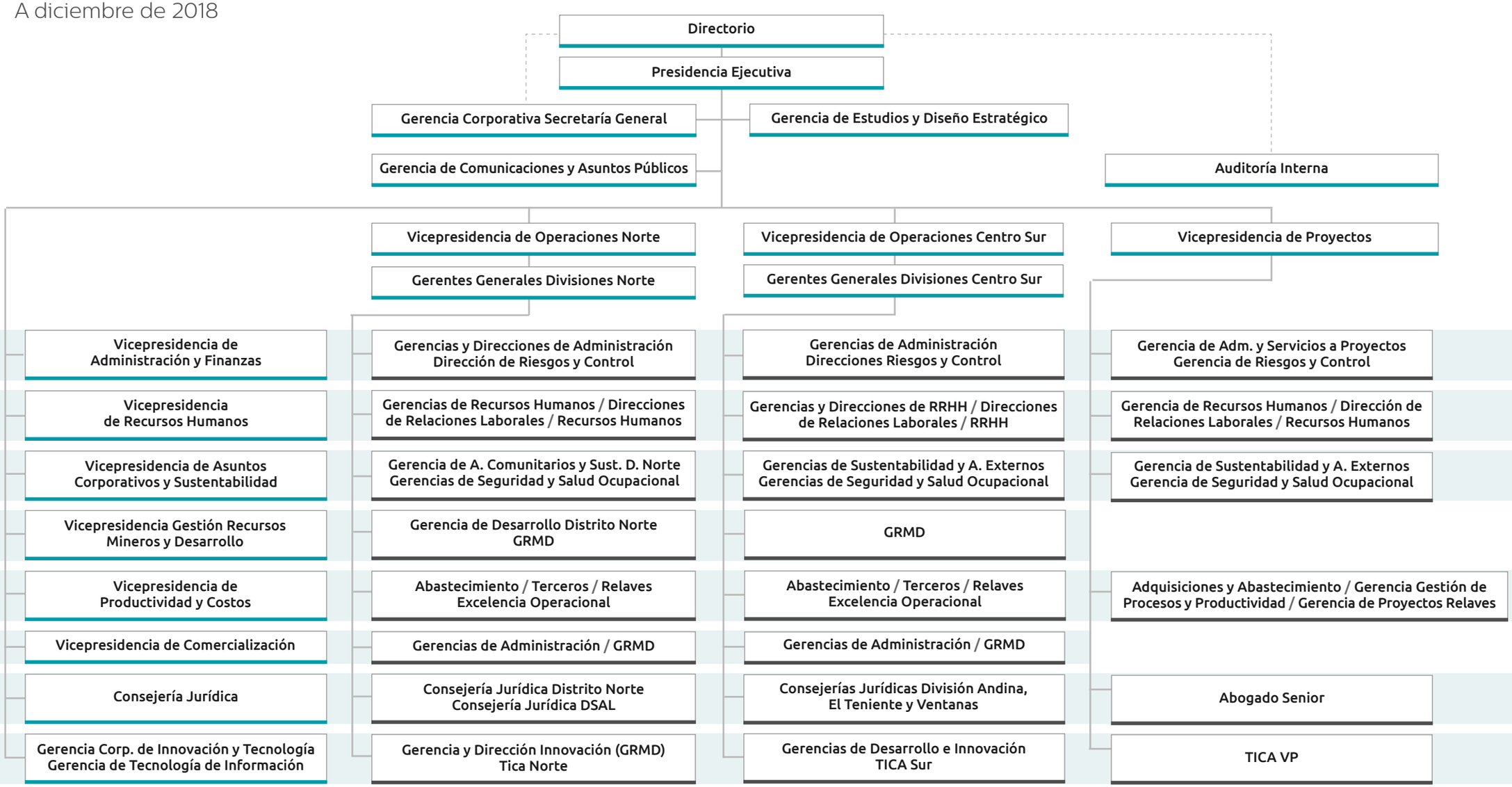

Representa la coordinación funcional de cada área