



¿Por qué Andina presenta este Estudio de Impacto Ambiental?

Se necesita dar continuidad a la operación actual de Andina, compatibilizando la actividad minera con el cuidado de los glaciares y del río.



¿Esta iniciativa tiene alguna relación con el Proyecto Expansión 244?

No, dicho proyecto fue retirado el año 2015 y no se ejecutará.



¿Esta iniciativa hace crecer a Andina?

No. Se mantienen los niveles de producción, el consumo de agua, los procesos y la vida útil autorizada.

ESTA INICIATIVA GENERA:



450

puestos de trabajo en promedio para la construcción.



36

meses

durará la construcción de las obras principales.



USD 250 millones

de inversión, principalmente en la nueva planta de acondicionamiento de aguas de contacto y obras complementarias.



Asegurar continuidad

del empleo, el aporte al desarrollo de la economía local y al país.

ES LA CONTINUIDAD DE:



47

Años de historia



5.000

Empleos permanentes



1/3

Explotación de 1/3 de las reservas de Codelco

www.codelco.com/eiaandina
informa@codelco.cl



Estudio de Impacto Ambiental (EIA)

“Adecuación obras mineras de Andina para continuidad operacional actual”

Los Andes

Saladillo

Obras mineras Andina

39.5 km

28.4 km

¿CUÁLES SON LOS ELEMENTOS PRINCIPALES DE ESTE EIA?

Modificar la forma del actual rajo para alejarnos de la zona de glaciares.

Modificar la forma del actual rajo para alejarnos de la zona de glaciares de roca, manteniendo el tamaño autorizado (358 hectáreas).

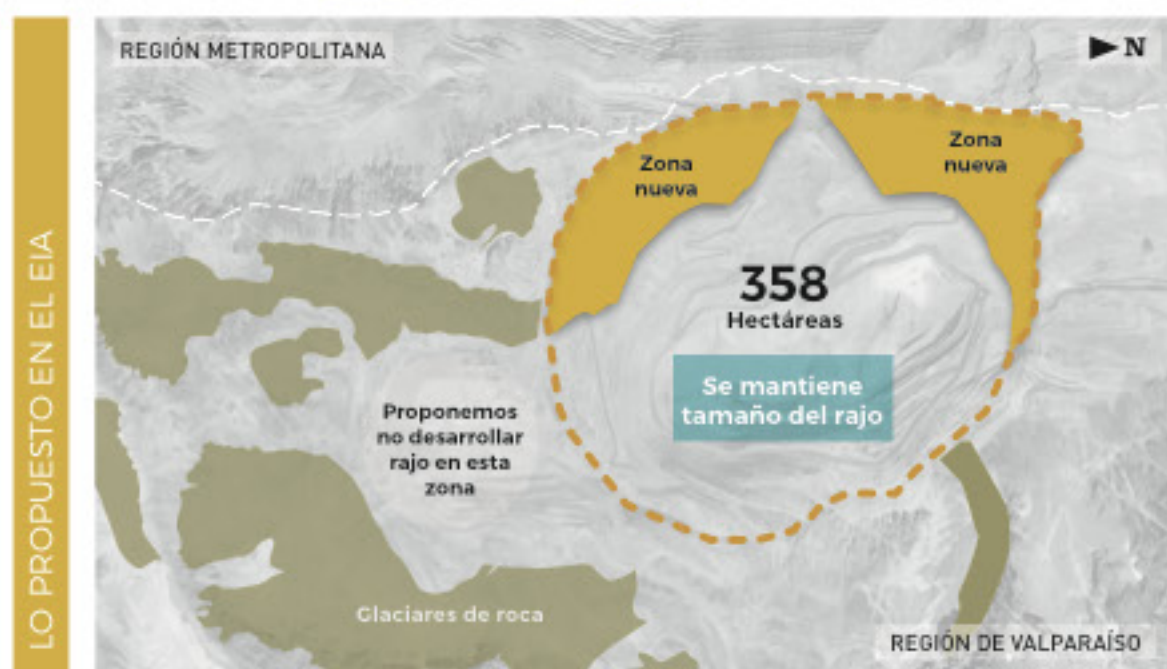

Habilitar la capacidad aprobada del Depósito de Lastre Norte, evitando afectar glaciares y aumentando la capacidad de tratamiento de agua.

Modificar la forma del Depósito de Lastre Norte para no afectar glaciares, manteniendo su capacidad aprobada (1.160 millones de toneladas).

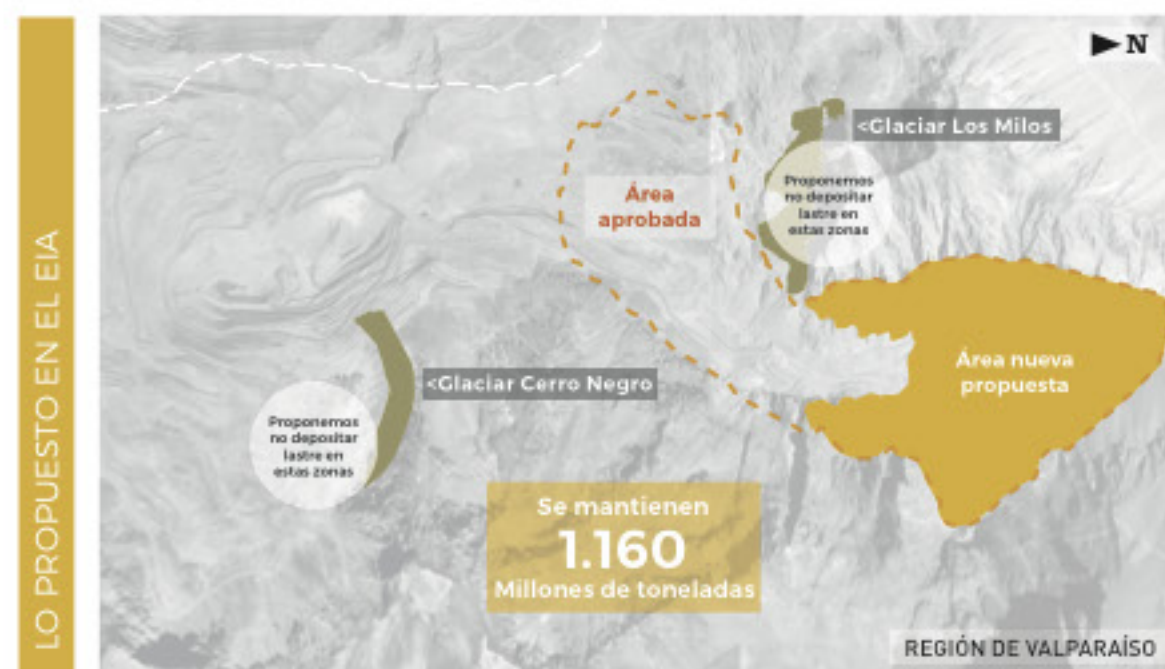

Aumentar la capacidad de acondicionamiento de aguas contactadas, de 600 litros por segundo a 2.350 litros por segundo.

